Gerlingen 2026

Das offizielle Adressbuch der Stadt Gerlingen



Wieso Wasser schleppen, wenn es fließt!

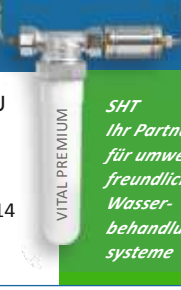

SHT HAUSTECHNIK

INSTALLATEUR UND HEIZUNGSBAU
MEISTERBETRIEB

- SANITÄR
- HEIZUNG
- SOLAR
- SERVICE

Justinus-Kerner-Str. 7
71254 Ditzingen
Telefon: 07156-9277814
info@sht-haustec.de
www.sht-haustec.de

SHT Ihr Partner für umwelt-freundliche Wasser-behandlungs-systeme

Notruf:	110
Feuerwehr:	112
Rettungsdienst:	112

Ärzte nach Fachrichtung:	siehe Branchen Seite 47
Zahnärzte:	siehe Branchen Seite 48
Tierärzte:	siehe Branchen Seite 48
Apotheken:	siehe Branchen Seite 49

Das vorliegende Adressbuch wurde auf Grund amtlicher Unterlagen der Stadt Gerlingen und eigener Unterlagen des Verlags Ungeheuer + Ulmer erstellt. Es ist die einzige Veröffentlichung, die auf dem von der Stadt Gerlingen gelieferten Adressenmaterial beruht. Aufgenommen sind alle über 18 Jahre alten Personen, die ihren ständigen Wohnsitz in Gerlingen haben. Der Stichtag für die Datenübermittlung ist der 01.07.2026.

Bilder: Stadtarchiv Gerlingen, Benjamin Knoblauch, stand.art GmbH, Achim Mende.

Anzeigen: Gerhard Ulmer.

Alle Rechte vorbehalten.

Nachdruck, auch einzelner Teile, sowie Benutzung von Ausschnitten zu Werbezwecken sind untersagt. Die Benutzung zur gewerbsmäßigen Adressenveräußerung ist unzulässig.

Für etwaige Irrtümer und Druckfehler wird keine Verantwortung übernommen.

Stand: Juli 2026.

ISBN 978-3-946061-72-4

Melderechtliche Grundlage:

Die Meldebehörde darf an Adressbuchverlage Auskunft erteilen über Vor- und Familiennamen, Doktorgrad und aktuelle Anschriften der volljährigen Einwohnerinnen und Einwohner. Die übermittelten Daten dürfen nur für die Herausgabe von Adressbüchern (Adressenverzeichnisse in Buchform) verwendet werden.

Wenn eine Auskunftssperre besteht oder die betroffene Person der Datenübermittlung an Adressbuchverlage widersprochen hat, unterbleibt die Datenübermittlung an den Adressbuchverlag.

Auf die Möglichkeit des Widerspruches weist die Meldebehörde bei der Anmeldung und einmal jährlich durch amtliche Bekanntmachung hin.

Aus EDV-technischen Gründen kann bei mehreren Vornamen nur der erste Vorname abgedruckt werden.

Rechtsgrundlage:

§ 50 Abs. 3 und 5 des Bundesmeldegesetzes in der derzeit geltenden Fassung.

In den Ärzte- und Branchenseiten sind Industrie, Handel, Gewerbe, Dienstleistungen sowie die Angehörigen der freien Berufe unter einem Stichwort kostenfrei aufgeführt. Anzeigen, erweiterte Einträge und Mehrfachnennungen sind kostenpflichtig.

Für die Berechtigung zur Titelführung und Ausübung des Berufes oder Gewerbes kann der Verlag keine Gewähr übernehmen. Sollten Sie ein Geschäft, ein Büro oder eine Praxis vermissen oder treten Veränderungen ein, teilen Sie dies dem Verlag bitte mit.

[vdav] MITGLIED

Verlag. Medien. Druck.

Ungeheuer+Ulmer KG GmbH+Co.
Körnerstraße 14–18. 71634 Ludwigsburg.
E-Mail: adressbuch@u-u.de

Lassen Sie uns Ihr Feedback wissen

Ihre Meinung, Ideen und Wünsche zum Adressbuch und der Stadtinfo können Sie uns gerne an adressbuch@u-u.de senden.

Vielen Dank, Ihre Anregungen sind uns wichtig.

Stadtinformation

	Seite
Grußwort des Bürgermeisters	5
Das Wappen von Gerlingen	6
Woher kommt der Name Gerlingen?	7
Zeittafel zur Geschichte Gerlingens	8
100 Jahre Straßenbahn für Gerlingen – 100 Jahre Erfolgsgeschichte	13
Allgemein Wissenswertes	16
Organigramm	22
Stadtverwaltung und Gemeinderat	23
Das Rathaus Gerlingen von A–Z	30
Schulen und Kindergärten	36
Soziale Einrichtungen	38
Kultur und Freizeit	39
Kirchen und kirchliche Einrichtungen	42
Vereine und Organisationen	43

Ärzte

	Seite
nach Fachrichtung, Zahnärzte, Tierärzte	47

Branchen

	Seite
Firmen und freie Berufe nach Branchen	49
Firmen und freie Berufe alphabetisch	69

Einwohner

	Seite
nach Straßen	77
alphabetisch	117

Kultur und Freizeit

Stadt Gerlingen

Stadtbücherei... ein vielfältiges Angebot für alle!

- Kinder- und Jugendbücher
- Romane
- Sachbücher
- DVDs und Tonies
- Spiele
- Zeitschriften
- Brockhaus
- Onleihe LB







Schwimmhalle... jede Menge Badespaß!

- Zwei Becken
- Sprungbecken
- Sonnenterrasse
- Dampfbad
- Saunen
- Infrarotkabine
- Schwimm- und Wassergymnastikkurse
- Warmbadewochenende

Stadtmuseum... hier wird Alltagskultur lebendig!

- Dauerausstellungen (u. a. Museum der Deutschen aus Ungarn)
- Sonderausstellungen mit einem abwechslungsreichen Begleitprogramm
- vielfältigenes kulturpädagogisches Angebot

Theater in der Stadthalle

- Komödien
- Schauspiele
- Musicals





Veranstaltungen

- Neujahrskonzert
- Nachtschwärmen
- Gerlinger Musiksommer
- Straßenfest im September
- Lange Einkaufs- und Kulturnacht im Oktober

Weitere Informationen und Tickets finden Sie auf unserer Webseite **www.gerlingen.de**

stadt_gerlingen Stadt Gerlingen

Stadtverwaltung Gerlingen / Rathausplatz 1 / 70839 Gerlingen / 07156 -205-0



Liebe Gerlingerinnen und Gerlinger,

nach fünf Jahren ist es nun wieder so weit und Sie haben heute die 18. Auflage des Gerlinger Adressbuches, das zum ersten Mal beim Verlag Ungeheuer + Ulmer erscheint, vorliegen.

Wir informieren Sie über verschiedene geschichtliche Ereignisse unserer Stadt, denn Gerlingen blickt bereits auf eine über 1200 Jahre alte Tradition zurück. Zudem haben wir allgemein Wissenswertes über Gerlingen für Sie zusammengefasst.

Damit Sie sich bei all Ihren Fragen schnell und problemlos an uns wenden können, stellt sich die Gerlinger Stadtverwaltung sowie eine Vielzahl an Einrichtungen und Institutionen rund um Gerlingen mit ihren Angeboten und Leistungen vor. Eine hohe Anzahl an Vereinen und ein umfangreiches Kultur-, Freizeit- und Sportangebot sind Ausdruck des guten Miteinanders unserer Stadt, das Sie ebenfalls auf den folgenden Seiten kennen lernen können.

Bei Ihrer Suche nach individuellen Informationen unterstützt Sie der alphabetisch geordnete Namensteil der Gerlinger Einwohnerinnen und Einwohner, der Straßen- sowie Branchenteil mit unseren Gerlinger Gewerbetreibenden und Unternehmen.

Ich bedanke mich bei allen Mitwirkenden, die an der Herausgabe dieses Adressbuches beteiligt waren und hoffe, dass es Ihnen in vielen Situationen Aufschluss und Antwort geben kann.

Ihr

Dirk Oestringer
Bürgermeister

Das Wappen von Gerlingen

Die Siegel und Stempel der Gemeinde Gerlingen zeigen mindestens seit dem Jahre 1598 eine Traube. Da die Farben nie festgelegt worden sind, hat sich dieses Siegelbild nicht zum Wappen entwickelt. Auf eine Anfrage des Schultheißenamtes Gerlingen im Jahre 1923 hat die Archivdirektion geraten, entweder die Weintraube oder das Wappen der Herren von Gerringen als Ortswappen anzunehmen. Die Gemeinde hat in den folgenden Jahren die alten Stempel weitergeführt.



Erst im Jahr 1937 hat sie den zweiten Vorschlag der Archivdirektion wieder aufgegriffen und nach einem Entwurf des Herrn von Marchtaler und der Zustimmung der Archivdirektion das heutige Wappen, eine Kombination des Wappens der Herren von Gerringen und der württembergischen Hirschstange, angenommen.

Das Schildhaupt ist golden (gelb). Darin befindet sich eine liegende fünfendige Hirschstange. Diese zeigt die Zugehörigkeit Gerlingens zu Württemberg. Unter dem Schildhaupt befinden sich auf schwarzem Grund zwei abgewendete goldene (gelbe) Radfelgen oder Lenkscheite. Diese sind dem Wappen der Herren von Gerringen entnommen. Burkhard Gerringer führte 1425 als besondere Zier auf dem Stahlhelm den Rumpf einer wachsenden Jungfrau, die in jeder Hand eine Radfelge oder ein Lenkscheit ausgestreckt hält. Ein Lenkscheit ist der bewegliche Teil der Wagendeichsel.



Da die Farben des Wappens der Herren von Gerringen offenbar nicht feststehen, wurden die umgekehrten Farben des Schildhauptes verwendet.

Aus diesem Wappen ergeben sich die Gemeindefarben Gelb-Schwarz (Gold-Schwarz), die der Gemeinde am 1. Juli 1952 von der vorläufigen Landesregierung Baden-Württemberg verliehen worden sind.

Woher kommt der Name Gerlingen?

Unsere Gegend wurde um 260 von den Alamannen endgültig in Besitz genommen. Dieser Volksstamm löst die Römer ab, die vorher hier ansässig waren. Die Nachkommen der damals in unsere Gegend gekommenen Alamannen leben noch heute hier.

Nach der Schlacht bei Zülpich im Jahre 496 n.Chr. kamen die Franken ins heutige württembergische Gebiet. Lange Zeit ging man davon aus, dass alle auf -ingen endenden Orte alamannische Gründungen, alle auf -heim endenden Orte fränkische Gründungen seien. Zwischenzeitlich wurde durch Grabungen festgestellt, dass zahlreiche -heim Orte alamannische Gründungen sind, die später zu fränkischen Siedlungen wurden.

Die historische Forschung geht heute davon aus, dass die „-ingen-Orte" die Zugehörigkeit der am Ort lebenden Menschen zu einer Person darstellen. Die „-heim-Orte" verbindet eine am Ort lebende Person mit ihrer Sippe (also ihren Angehörigen).

Die Namen gebende Person war in Ditzingen ein Titzo, in Münchingen ein Municho, in Heimerdingen ein Heimrad, in Eltingen ein Alto, in Rutesheim ein Routmar, in Mönsheim ein Megino usw. Das Gerlingen zuzuordnende alamannische Sippenoberhaupt hieß Gero. Frühere Vermutungen, der Ortsname könne sich von einer Gräfin namens Gera ableiten, die der Gemeinde den großen Waldbesitz gestiftet haben soll, konnten nicht nachgewiesen werden.

Der Gerlinger Ortsname zeigt sprachgeschichtlich, dass es sich hierbei um „die Siedlung der Leute des Gero" handelt. Im Gegensatz dazu ist Rutesheim „die Siedlung (das Heim) des Routmar und seiner Sippe".



Aussicht auf Gerlingen

Zeittafel zur Geschichte Gerlingens

797 Erste schriftliche Erwähnung des Dorfes.

1275 In Gerlingen gibt es eine Kirche.

1350 Das Dorf hat 35 ganze und 14 halbe Hofstätten mit etwa 260 Einwohnern.

1463 bis nach 1495
Bau der Petruskirche.

1534 Johannes Pfall ist erster protestantischer Pfarrer in Gerlingen.

1558 Einrichtung einer Schule.

1635 Von 1.300 Einwohnern sterben 548 in einem Jahr an Seuchen und Hunger.

1654 Gerlingen hat noch 476 Einwohner.

1731 Gerlingen hat ungefähr 1.000 Einwohner.

1763 Herzog Carl Eugen lässt sich das Lustschloss Solitude bauen.

1843 Gerlingen hat 1.500 Einwohner und 215 Wohngebäude.

1862 Schullehrer Däuble gründet den ersten Gesangverein.

1900 Gerlingen hat rund 1.900 Einwohner, 82 Handels- und Gewerbebetriebe sowie 123 Pendler.

1902 Eine Kleinkinderschule wird eingerichtet.

1903 Inbetriebnahme der Wasserleitung.

1910 Inbetriebnahme der elektrischen Beleuchtung

1926 Straßenbahnverbindung Feuerbach-Gerlingen.
Im Ort leben mehr als 600 Pendler.

1942 Zwangsweise Ausgemeindung der Solitude nach Stuttgart.

1945 Im Zweiten Weltkrieg 143 Gefallene oder Vermisste, 13 Menschen sind in Gerlingen ums Leben gekommen, 27 Wohnhäuser und 50 Scheunen zerstört, 300 Männer in Kriegsgefangenschaft. Gerlingen hat 4.600 Einwohner.

1958 Die Landesregierung verleiht der sich rasch entwickelnden Gemeinde die Bezeichnung Stadt. Von 10.500 Einwohnern sind 3.649 Heimatvertriebene.

1960 Einrichtung einer Realschule.

1961 Gerlingen hat 13.706 Einwohner. Von 7.769 Erwerbspersonen arbeiten 277 im land- und forstwirtschaftlichen Bereich, 5.368 sind Auspendler. 14 Industriebetriebe beschäftigen 757 Menschen.

1964 Städtepartnerschaft mit Vesoul/Frankreich.

1966 Fertigstellung der Breitwiesenschule.

1967 Einweihung des neuen Rathauses.

1968 Einrichtung eines Gymnasiums.

1969 Ansiedlung der Firma Robert Bosch GmbH auf der Schillerhöhe. Patenschaft für die Landsmannschaft der Deutschen aus Ungarn.

1970 Einweihung des Realschulneubaus.



1967 – Einweihung des neuen Rathauses.



1970 – das neu erbaute Realschulgebäude.

Zeittafel zur Geschichte Gerlingens



1997 – Beim Festzug zur 1200-Jahr-Feier Gerlingens wurde „der erste Gerlinger" ein Mammut aus der Altsteinzeit präsentiert.

1972 Gerlingen hat 18.856 Einwohner, darunter 3.117 Ausländer.

1973 Fertigstellung des Schulzentrums in der Stadtmitte nach Inbetriebnahme des Gymnasiumneubaus.

1975 Einweihung von Stadt- und Schwimmhalle in der Stadtmitte; dadurch eine wesentliche Verstärkung der kulturellen Aktivitäten in Gerlingen.

1978 Das Altenhilfezentrum Breitwiesenhaus wird eingeweiht.

1982 Einweihung des Stadtmuseums im umgestalteten alten Schulhaus Weilimdorfer Straße 11 mit Gerlinger und Ungarndeutschem Heimatmuseum. Inbetriebnahme der Brückentorhalle. Eröffnung des Jugendhauses.

1983 Als Nachfolger von Wilhelm Eberhard wird Albrecht Sellner zum Bürgermeister gewählt.

1984 Erste Bestattungen im neuen Waldfriedhof.

1987 Städtepartnerschaft mit Tata/Ungarn.

1988 Enthüllung des Johann-Caspar-Schiller-Brunnens. Einweihung neues Feuerwehrgerätehaus. Städtepartnerschaft mit Seaham/England.

1990 Einweihung des Kindertagheims bei der Breitwiesenschule.

1991 Ein See in den Breitwiesen wird angelegt. Übergabe des Alten Feuerwehrhauses zur Nutzung als Haus der Volkshochschule.

1994 Einweihung des Petrushofes der Petruskirche. Wiedereröffnung der Stadt- und Schwimmhalle nach zweijährigen Instandhaltungs- und Modernisierungsarbeiten infolge Brandschadens.

1995 Wahl des ersten Jugendgemeinderats.

1996 Die erste Homepage der Stadt www.gerlingen.de geht online.



1983 übergab Bürgermeister Wilhelm Eberhard die Amtsgeschäfte an seinen Nachfolger Albrecht Sellner.



2008 – Bundespräsident Horst Köhler besucht mit seiner Gattin Eva-Luise das Rebmann Haus. Links Kultusminister Helmut Rau und Bürgermeister Georg Brenner.



1995 – Erster Jugendgemeinderat.



2010 – Hochwasser im Rathaus.

1997 Gerlingen feiert seinen 1200. Geburtstag. Inbetriebnahme der neuen Stadtbahnendhaltestelle. Lokale Agenda nimmt Arbeit auf.

1999 Wahl von Georg Brenner zum neuen Bürgermeister als Nachfolger von Albrecht Sellner. Am zweiten Weihnachtsfeiertag richtet der Sturm „Lothar" große Schäden an.

2001 Ein Boule-Platz wird eröffnet. Verleihung der Ehrenplakette des Europarates.

2002 50 Jahre Baden-Württemberg mit zahlreichen Veranstaltungen auch in Gerlingen.

2003 Gerlingen gestaltet einen Tag „Meine Heimat im Radio" im Südwestrundfunk.

2004 Eröffnung Rebmann-Stube im Johannes-Rebmann-Haus.

2005 Eröffnung Kinderhaus Bruhweg. Zahlreiche Veranstaltungen in Gerlingen, der „Heimat der Familie Schiller 1775 – 1796" anlässlich des 200. Todestages von Friedrich Schiller.

2007 Der Stadtbus wird in Betrieb genommen.

2008 Gerlingen feiert 50 Jahre Stadterhebung. Besuch des Bundespräsidenten Horst Köhler im Rebmannhaus in Gerlingen. Der neue Rathausplatz wird eingeweiht.

2009 Das Gerlinger Gymnasium erhält den Namen Robert-Bosch-Gymnasium. Zugleich beginnt die grundlegende Sanierung.

2010 Starkregen überflutet zahlreiche Keller und beide Untergeschosse des Rathauses.

2011 Auf dem Dach der Jugendmusikschule wird eine Photovoltaikanlage installiert. Nach dem Zensus vom 9. Mai 2011 hat Gerlingen 18.626 Einwohner, die in 9.842 Wohnungen in 3.906 Gebäuden mit Wohnraum leben. Das Römer-Areal wird eröffnet. Der Gebäudekomplex bringt Einzelhandelsgeschäfte und Arztpraxen unter.

2012 Archäologische Ausgrabungen auf dem „Träuble-Areal".

2013 Die Generalsanierung am Robert-Bosch-Gymnasium ist abgeschlossen.



2015 – der neu errichtete Pumptrack.



2016 – Träuble-Areal vor dem Abbruch.



2016 – Träuble-Areal nach dem Abbruch.

2014 Am Malvenweg im Gehenbühl wird ein Kinder- und Familienzentrum eröffnet. Das Car-Sharing-Programm wird umgesetzt.

2015 Ein Pumptrack (Fahrrad- und Hindernisbahn) auf der Wiese vor der Pestalozzischule wird eröffnet. Albrecht Sellner wird 7. Ehrenbürger. Der Verein „Mein Gerlingen – Stadtmarketing e. V." wird gegründet.

2016 Mit dem Abbruch des Gasthauses „Träuble" beginnt die Neugestaltung einer 65 Ar großen Fläche mitten in der Stadt. Der Fußballverein FC Gerlingen entsteht aus der Fußballabteilung der KSG, dem FC Gehenbühl und dem Jugendfußballclub. Neue Weihnachtsbeleuchtung in der Innenstadt.

2017 Bei der Lukaskirche eröffnet das Annemarie-Griesinger-Haus mit Wohngruppen für Ältere und Kranke. Im gesamten Stadtgebiet werden flächendeckend Glasfaserkabel verlegt.

2018 Integriertes Stadtentwicklungskonzept (ISEK) startet, ein Fahrplan für die Gerlinger Stadtentwicklung bis 2030.

2019 Generalsanierung der Realschule beginnt. Erste Gerlinger Ausbildungsbörse. In der Adventszeit ist erstmals eine Eisbahn auf dem Rathausplatz. Das neusanierte Gebiet gegenüber dem Urbanbrunnen wird bezogen.



2023 Neu sanierte und erweiterte Realschule.

2020 Das Träuble-Areal wird bezogen. Der im Dezember 2019 als Nachfolger von Georg Brenner neugewählte Bürgermeister Dirk Oestringer tritt sein Amt an. Ab März kommt durch das Corona-Virus das öffentliche Leben zu Erliegen.

2021 Auf dem Rathausplatz gibt es ein interaktives Leuchtturmprojekt zum Thema Flucht. Archäologische Ausgrabungen im Gebiet Bruhweg beginnen. Gerlingen wird als Fairtrade-Stadt zertifiziert.

2022 Neues Gemeindezentrum bei der Kath. St. Peter und Paul-Kirche wird eingeweiht. Eröffnung der neuen Sporthalle in den Breitwiesen. Ein Walderlebnispfad wird eingerichtet.

2023 Erstmals Ehrenamtsgala für ehrenamtlich Engagierte. Nach vierjähriger Bauzeit wird die generalsanierte und erweiterte Realschule eröffnet.

2024 Baubeschluss für die Mensa im Schulzentrum.

2025 Kernsanierung des Alten Rathauses beginnt. Erster digitaler Schaukasten am Rathausplatz in Betrieb genommen.



2020 – Amtseinsetzung von Bürgermeister Dirk Oestringer (v.l.n.r. Bürgermeister i. R. Albrecht Sellner, ehemalige stv. ehrenamtliche Bürgermeisterin Petra Bischoff, Bürgermeister Dirk Oestringer und Landrat Dietmar Allgaier).



2021 – Archäologische Rettungsgrabungen im Bruhweg II.



2022 – Einweihung der Sporthalle in den Breitwiesen.



2023 – erste Ehrenamtsgala für ehrenamtlich Engagierte.

100 Jahre Straßenbahn für Gerlingen – 100 Jahre Erfolgsgeschichte

In 60 Minuten mit der Stadtbahn von Gerlingen zum Flughafen. Wenige wissen, dass die Anfänge dazu inzwischen 100 Jahre zurückliegen: Am 30. Dezember 1926 begann die Geschichte der Straßenbahn für und in Gerlingen. Dass das damalige rund 2500-Seelendorf Anschluss an die Schiene – Straßenbahn und Eisenbahn – und damit an das wachsende Angebot an Arbeitsplätzen durch die zunehmende Ansiedlung von Industrie- und Handwerksbetrieben bekommen sollte, war kein leichtes Unterfangen. Hunderte Arbeiter mussten täglich nach Ditzingen zum Bahnhof gehen, um mit der Eisenbahn in die Fabriken in Feuerbach zu kommen.

Die Gespräche mit der SSB und schon erstaunlich konkrete Planungsdetails für eine solche „Vorortstraßenbahn" datieren sogar bis ins Jahr 1912 zurück. Die Genehmigung lag schon 1914 vor. Doch Unstimmigkeiten über den Streckenverlauf, der Kriegsausbruch samt Kriegsfolgen, Inflation und Differenzen bei Fragen der Finanzierung, des Unterhalts, der Kosten und möglicher Verluste ließen das Projekt immer wieder stocken. So blieben die Verhandlungen mit der SSB letztlich erfolglos. „In den Schwarzwald bauen wir doch keine Straßenbahn" hieß in Stuttgarter Kreisen hinter vorgehaltener Hand.

Dem Willen und der Durchsetzungskraft der Gerlinger, Weilimdorfer und Feuerbacher Bürgermeister war es zu verdanken, dass Gerlingen schließlich doch die Schiene bekommen hat. Sie beschlossen gemeinsam, die Straßenbahn selbst zu bauen. Die damals noch selbständige Kommune Feuerbach gründete 1922 zu diesem Zweck die „Städtische Straßenbahn Feuerbach". Diese begann die Strecke – ohne Genehmigung - ab Januar 1926 zu bauen.



Erste Endhaltestelle der Straßenbahn beim Gasthaus Schwanen (heute Alt-Gerlingen).



Die festlich geschmückte Straßenbahn erreichte am 30.12.1926 Gerlingen.

Vier Bauunternehmen und über 100 Notstandsarbeiter wurden beschäftigt. Sie waren Arbeitslose in der Weimarer Republik, die im Rahmen staatlicher Arbeitsbeschaffungsmaßnahmen eingesetzt wurden. Die Strecke nach Gerlingen führte über die Weilimdorfer Straße zur Endstation in Gerlingen vor dem Gasthaus Schwanen, heute Alt-Gerlingen.

Bei der Maschinenfabrik Esslingen wurden Triebwagen und Beiwagen bestellt, die – wie auch die Genehmigung – kurz vor Inbetriebnahme der Strecke am 30. Dezember 1926 eintrafen. Begeistert feierten die Bürgerinnen und Bürger in Feuerbach, Weilimdorf und Gerlingen die Eröffnung ihrer Straßenbahn, tags drauf wurde der offizielle Betrieb aufgenommen.

Um nach Stuttgart zu kommen, mussten Fahrgäste jedoch in Feuerbach in die Stuttgarter Straßenbahn umsteigen und dazu einen zweiten Fahrschein lösen. Die Fahrt von Gerlingen nach Feuerbach kostete 30 Pfennig, eine Monatskarte 2 Reichsmark. Zum Vergleich: Der Stundenlohn eines Straßenbahnfahrers betrug 70 Pfennig, der Monatsverdienst 165 Reichsmark.



Mitten im Feld: Die Haltestelle Birnbaum um 1930, an der heutigen Kreuzung Feuerbacher-/ Dieselstraße.



Ein neuer Gelenktriebwagen an der Endhaltestelle vor dem ehemaligen Feuerwehrhaus, heute Haus der Volkshochschule.

Trotzdem war die Straßenbahn von Beginn an eine Erfolgsgeschichte, die Fahrgastzahlen überstiegen die Erwartungen. Bereits im Oktober 1927 wurde der millionste Fahrgast gezählt. Die Einnahmen im ersten Betriebsjahr 1927 lagen mit 250.000 Reichsmark weit über den Kosten von 155.000 Reichsmark.

Nachdem weitere Fahrzeuge bestellt wurden, stellte sich die Frage, wo sie untergebracht werden sollten. In Gerlingen wurde deshalb 1927 in der Weilimdorfer Straße eine dreigleisige Wagenhalle gebaut, die 1955 auf acht Gleise erweitert wurde. Ihre Nutzung endete schon 1978, sie wurde aber aufgrund des Brandes des Feuerbacher SSB-Depots 1986 für kurze Zeit reaktiviert. Nach und nach kamen in der Halle historische Straßenbahnen unter, so dass es nahelag, dort ein provisorisches Straßenbahnmuseum einzurichten. So nutzte die Halle ab 1988 der 1987 gegründete Verein SHB – Stuttgart Historische Straßenbahnen – zunächst als Fahrzeugdepot. Von 29. April 1989 bis 31. Dezember 1994 war dort das erste Straßenbahnmuseum Stuttgarts, bevor es interimsweise zunächst nach Zuffenhausen umzog. Heute ist das Straßenbahnmuseum dauerhaft im ehemaligen Straßenbahndepot in Cannstatt untergebracht. Während des Stadtbahnbaus diente die Halle als Bauhof. Die Wagenhalle wurde im Juli 1998 abgerissen und die Fläche bebaut.

Mit der Eingemeindung Feuerbachs und Weilimdorfs zum 1. Mai 1933 nach Stuttgart ging die SSF zum 1. April 1934 in den Besitz der Stadt Stuttgart über. Für die Betriebsführung wurde die SSB zuständig. Die Linie erhielt zunächst die Liniennummer 23, der gesonderte Fahrpreis entfiel. Ab 1937 wurde begonnen, die Strecke zweigleisig auszubauen, der 2. Weltkrieg stoppte das Vorhaben. Dessen Folgen verliefen für die Strecke glücklicherweise glimpflich. Nur drei Tage musste der Betrieb völlig ruhen.

Statt der Linie 23 wurde ab 5. Mai 1935 die Linie 13 von Cannstatt nach Gerlingen geführt (ab 1. Juli 1953 nur noch in der morgen- und abendlichen Hauptverkehrszeit). Jetzt kamen erstmals Stuttgarter Straßenbahnwagen nach Gerlingen. Die Fahrzeuge der vormaligen Feuerbacher Straßenbahn wurden auf Stuttgarter Verhältnisse umgerüstet, gelb-weiß-schwarz lackiert und auf den Linien 13 und 16 eingesetzt. Zwischen 16. September 1948 und 2. Mai 1954 fuhr statt der Linie 13 die Linie 16 von Möhringen nach Gerlingen. Damit bestand erstmals eine direkte Verbindung nach Stuttgart. Ab 2. Mai 1954 wurde aus dem 16er der Sechser, der zunächst bis Möhringen und 10 Jahre später bis Echterdingen fuhr. „Die Gerlinger Linie" wurde zeitweise von der Linie 13 zwischen Gerlingen und Wangen bzw. Hedelfingen verstärkt. Ab 3. November 1990 übernahm wieder die Linie 13 die Bedienung Gerlingens.

Der neue Nahverkehr blieb nicht ohne Folgen. Zwischen Weilimdorf und Gerlingen entwickelte sich eine enorme Bautätigkeit mit neuen Stadtteilen und Wohngebieten wie Gehenbühl. 1955 lag das 2. Gleis für die Straßenbahn bereits bis zur Markungsgrenze Gerlingen, erst 1961 bis Gerlingen. Das große Zeitalter des neuen vierachsigen Gelenktriebwagens („GT4") von der Maschinenfabrik Esslingen, der fast 50 Jahre den Nahverkehr in Stuttgart und Umgebung prägte, erreichte auch Gerlingen. Die Linie 6 war auch die erste, auf der die modernen Gelenktriebwagen GT4 fuhren. Gerlingen baute dafür eine große Schleife von der Weilimdorfer Straße über Hofwiesenstraße, Schillerstraße und Feuerwache (dem heutigen Haus der Volkshochschule), die ab 28. August 1958 befahren wurde. Die Gleise in der Kirchstraße wurden für einen eventuellen „Bedarfsfall" bis Ende der 60er Jahre zunächst beibehalten.



Der „Sechser" an der Endhaltestelle um 1958.



Am 31. Mai 1997 wird die erste Stadtbahn in Gerlingen begrüßt von Bundesverkehrsminister Matthias Wissmann, MdB Dr. Wolfgang Weng und Bürgermeister Albrecht Sellner.

Im März 1969 beschloss Stuttgart, eine U-Bahn einzuführen, ein vom Straßenverkehr möglichst „U"nabhängiges System. Im Juni 1976 schließlich folgte die Entscheidung für ein Stadtbahnsystem, als Weiterentwicklung der Straßenbahn – ebenerdig (mittels Hochbahnsteigen, es gab noch keine niederflurigen Fahrzeuge), Regelspur (1,435 m) statt Meterspur, Zweirichtungsfahrzeug und komfortabler. 1985 fuhr die erste Stadtbahn zwischen Möhringen und Vaihingen auf der Linie 3, später U3.

Für Gerlingen begann das Stadtbahnzeitalter am 7. Juli 1992. Der damalige Bürgermeister Albrecht Sellner unterzeichnete mit Vertretern der SSB den Vertrag zum Bau und Finanzierung einer Stadtbahn und sicherte die Nahverkehrszukunft für Gerlingen. Am 26. September 1992 erreichte die Stadtbahnlinie U6 die Haltestelle Giebel. Gut ein halbes Jahr später hieß es dann Abschied nehmen von der Straßenbahn. Der letzte 13er erreichte am 17. April 1993 die vertraute Endhaltestelle in Gerlingen und wurde gebührend verabschiedet. Am 2. Oktober 1993 gingen die Stadtbahnhaltestellen Breitwiesen und Siedlung in Betrieb. Nach Fertigstellung des rund 550 Meter langen Tunnels samt unterirdischer Abstellanlage für acht Stadtbahnzüge wurde am 31. Mai 1997 die Strecke zur neuen Endhaltestelle Gerlingen mit einem großen Fest eröffnet. Im Projekt mitgebaut wurde die neue Stadtbibliothek, eine Tiefgarage und der Europaplatz, außerdem ein Betriebsgebäude der SSB, das u.a. Stellwerk, Strom- und Notstromversorgung enthält. Nicht nur für Gerlingen ist die Stadtbahn ein Superlativ und eine Erfolgsgeschichte, auch innerhalb des SSB-Liniennetzes. Die U6 fuhr von Anfang an in Doppeltraktion, also mit 80 Meter langen Doppelzügen. Und sie ist die längste im SSB-Netz.



Große Beteiligung der Bürgerschaft bei der Stadtbahneröffnung 1997.

Allgemein Wissenswertes

Gerlingen in Zahlen

1654	476 Einwohner
1843	1.500 Einwohner
1939	3.669 Einwohner
1950	5.271 Einwohner
1961	13.706 Einwohner
1968	17.313 Einwohner
1971	19.071 Einwohner
1976	17.861 Einwohner
1979	18.307 Einwohner
1982	18.389 Einwohner
1986	18.639 Einwohner
1988	18.640 Einwohner
1991	18.829 Einwohner
1992	19.086 Einwohner
1993	19.063 Einwohner
1994	17.933 Einwohner
1995	17.835 Einwohner
1996	17.914 Einwohner
1997	18.071 Einwohner
1998	18.094 Einwohner
1999	18.125 Einwohner
2000	18.164 Einwohner
2001	18.224 Einwohner
2002	18.243 Einwohner
2003	18.392 Einwohner
2004	18.591 Einwohner
2005	18.906 Einwohner
2006	18.873 Einwohner
2007	18.449 Einwohner
2009	18.997 Einwohner
2010	18.586 Einwohner
2011	18.770 Einwohner
2012	19.056 Einwohner
2013	19.061 Einwohner
2014	19.161 Einwohner
2015	19.436 Einwohner
2016	19.712 Einwohner
2017	19.678 Einwohner
2018	19.801 Einwohner
2019	19.718 Einwohner
2020	19.804 Einwohner
2021	19.782 Einwohner
2022	19.847 Einwohner
2023	19.755 Einwohner
2024	19.506 Einwohner
2025	19.403 Einwohner
2026	19.539 Einwohner

Stand 01.01.2026
(laut Einwohnermeldewesen)

Höhe: 338 m über NN
Fläche: 1.701 ha
davon:
Waldfläche ca. 47 %
Siedlungs- und Verkehrsfläche ca. 28 %
Landwirtschaftsfläche ca. 25 %

Gerlingen ist am Rande des ausgedehnten Strohgäus mit seinem fruchtbaren Lössboden angesiedelt. Der Südteil der Gemarkung mit seinen bewaldeten Höhen gehört zur Stuttgarter Keuperlandschaft.

Verkehrsverbindungen

Gerlingen liegt sehr verkehrsgünstig im Westen Stuttgarts, ohne selbst vom Durchgangsverkehr betroffen zu sein.

Zur Landeshauptstadt Stuttgart sind es auf der Schnellstraße 14 km oder 28 Minuten mit der **Stadtbahn U6** zur Innenstadt.

Der *Autobahnanschluss Ditzingen* ist nur 3 km entfernt, der Anschluss Stuttgart-West/ Leonberg 6 km.
Der *Flughafen Stuttgart-Echterdingen* liegt nur 24 km entfernt.

Auch mit den Buslinien der Stuttgarter Straßenbahnen (SSB) ist man sehr mobil:
92 Stuttgart Rotebühlplatz – Gerlingen – Leonberg – Heslach Vogelrain
Schnellbuslinie X2
Die Schnellbuslinie X2 von Leonberg nach Stuttgart schließt die Taktlücke der Linie 92 und erhöht damit die Verbindungsfrequenz auf dieser Strecke. Ab der Haltestelle Schillerhöhe fährt der X2 ohne Zwischenhalt nach Stuttgart über Kleiststraße, Schwabstraße, Feuersee und Stadtmitte.

Stadtbuslinien:
638 (Kappus) Ditzingen – Gerlingen – Schillerhöhe – Leonberg Golfplatz
635 (Kappus) Gerlingen/Breitwiesen – Gerlingen Rathaus – Leonberg Bhf

X60 RELEX-Expressbus
Leonberg Bahnhof – Gerlingen Schillerhöhe, Bosch – Stuttgart Universität – Flughafen/Messe

Anrufsammeltaxi
Sie benötigen eine Fahrt zur gewünschten Adresse in *Gerlingen*, aber der öffentliche Nahverkehr fährt nicht mehr? Kein Problem! Mit dem Anrufsammeltaxi sind Sie auch spätabends und am Wochenende flexibel unterwegs – ganz bequem und zuverlässig!

Verfügbarkeit
Freitags und samstags: 21.00 bis 02.00 Uhr
Sonntags: 18.00 bis 23.00 Uhr

So einfach funktioniert es
1. Bestellen Sie Ihr Taxi mindestens 15 Minuten vor der gewünschten Abfahrtszeit unter Telefonnummer 07156/94717.
2. Begeben Sie sich zu einer der Anrufsammeltaxi-Haltestellen (einsehbar unter www.gerlingen.de/start/Anrufsammeltaxi) – pünktlich zur vollen Stunde fährt Ihr Taxi ab!
3. Fahrt zu Ihrer Wunschadresse in Gerlingen: Mit nur 1,50 Euro (1,30 Euro bei Vorlage einer gültigen VVS-Zeitkarte) bringt Sie das Taxi sicher und schnell ans Ziel.

Ladestationen in Gerlingen
An den öffentlichen Ladepunkten kann mit der App mobility+ von EnBW oder mit der Ladekarte der Ladevorgang gestartet werden.
- Fürsaalstraße 4
- Vesouler Straße 25
- Hofwiesenstraße 38
- Obere Ringstraße 43
- Urbanstraße 3
- Karlsbader Straße 36
- Parkplatz in der Jakob-Bleyer-Straße
- Zedernweg 15
- Tiefgarage Stadthalle
- und weitere durch kontinuierlichen Ausbau

Entwicklung Städtischer Haushalt

Jahr	Grundsteuer (Mio. €)	Gewerbesteuer (Mio. €)	Anteil an der Umsatzsteuer (Mio. €)	Einkommensteueranteil/ Ausgleichsleistungen (Mio. €)	Andere Steuern (Mio. €)	Schuldenstand Kernhaushalt (Mio. €)	Steuerkraftsumme (Mio. €)
1995	2,2	8,0	0	8,8	0,09	7,4	16,1
2000	2,6	7,9	1,1	9,8	0,1	3,8	16,3
2005	2,7	26,2	1,1	9,7	0,1	0	19,3
2010	3,2	7,9	1,3	11,1	0,2	0	22,4
2011	3,5	11,6	1,4	11,6	0,3	3,4	19,5
2012	3,5	13,2	1,4	12,7	0,3	5,7	18,6
2013	3,5	11,1	1,4	13,5	0,4	7,2	21,7
2014	3,5	24,0	1,4	14,1	0,3	6,8	24,9
2015	3,9	34,3	1,5	14,8	0,4	6,4	24,2
2016	3,6	48,8	1,6	15,2	0,4	6,0	36,2
2017	3,7	55,7	2,0	16,9	0,5	5,6	45,6
2018	3,7	58,1	2,1	16,6	0,5	5,2	55,2
2019	3,8	57,9	2,4	17,9	0,6	4,8	62,8
2020	3,8	26,8	2,6	15,2	0,6	4,4	63,7
2021	3,8	35,5	3,3	16,1	0,3	2,8	65,7
2022	3,8	31,0	2,9	16,5	1,5	2,5	57,4
2023	3,8	26,4	3,0	18,1	0,5	2,2	48,6
2024	3,8	29,7	3,2	18,7	0,7	5,9	48,1
2025	3,8	27,5	3,3	19,3	0,5	5,6	41,5
2026	3,8	27,5	3,4	20,0	0,5	5,1	46,6

Notrufe und Erste Hilfe

Verkehrsunfall, Überfall
Tel. 110

Feuerwehr/Rettungsdienst
Tel. 112

Giftnotzentrale (Freiburg)
Tel. 0761 19240

Feuerwehr Gerlingen
Tel. 07156 205-666

Polizeiposten Gerlingen
Tel. 07156 9449-0

Polizeirevier Ditzingen
(rund um die Uhr besetzt)
Tel. 07156 43520

Strom Störungsannahme
Netze BW 0800 3629-477

Gas Störungsannahme
Netze BW 0800 3629-447

Stör- und Rohrbruchmeldung
Notdienst Wasserwerk
Tel. 07156 205617

ADAC
Pannenhilfe Inland
Tel. 089 2020 4000
Pannenhilfe Ausland
Tel. +49 89 22 22 22

Krankentransport
Rettungsleitstelle Ludwigsburg
Tel. 07141 19222

Kassenärztlicher Bereitschaftsdienst
Tel. 116 117

Krankenhäuser
Kreiskrankenhaus Leonberg
(alle Abteilungen)
Leonberg, Rutesheimer Str. 50,
Tel. 07152 202-0
Klinikum Ludwigsburg
(alle Abteilungen)
Ludwigsburg, Posilipostr. 4,
Tel. 07141 9990

Alles über Ausweise

Personalausweis
Wenn Sie Ihre Ausweispflicht nicht durch den Besitz eines gültigen Reisepasses erfüllen, sind Sie dazu verpflichtet, einen gültigen Personalausweis zu besitzen.
Der Personalausweis bietet durch einen integrierten Chip die Möglichkeit, von der sog. Online-Ausweisfunktion Gebrauch zu machen, so dass u.a. einige Behördengänge online getätigt werden können.
Für deutsche Staatsangehörige, die das 16. Lebensjahr noch nicht vollendet haben, besteht keine Ausweispflicht. Auf Antrag kann ein Personalausweis aber auch vor Vollendung des 16. Lebensjahres ausgestellt werden.
Der Personalausweis wird nur auf Antrag ausgestellt. Sie müssen den Antrag persönlich bei der Personalausweisbehörde stellen, in deren Bezirk Sie mit Ihrer Hauptwohnung gemeldet sind. Jugendliche, die das 16. Lebensjahr vollendet haben, können den Personalausweis selbst beantragen. Für Kinder und Jugendliche unter 16 Jahren stellen die sorgeberechtigten Elternteile den Antrag im Beisein des Kindes/Jugendlichen.
Seit Mai 2025 werden nur noch digitale Lichtbilder für den Personalausweis zugelassen. Das digitale Passbild können Sie entweder direkt im Rathaus an der PointID aufnehmen oder bei einem zertifizierten Fotografen.

Erforderliche Unterlagen
– Bisheriger Personalausweis oder Reisepass bzw. alter Kinderreisepass oder Geburtsurkunde, sofern kein Ausweisdokument besteht.
– Einverständniserklärung beider Erziehungsberechtigten oder Sorgerechtsnachweis bei nur einem Erziehungsberechtigten.
– Ein aktuelles digitales biometrisches Lichtbild.
– Das persönliche Erscheinen des Kindes ist immer erforderlich, da dessen Identität geprüft werden muss.

Dauer
– Die Bearbeitungsdauer beträgt ca. drei Wochen.
– Ein vorläufiger Personalausweis kann sofort ausgestellt werden.

Kosten/Gültigkeitsdauer
– Personen ab 24 Jahren (10 Jahre Gültigkeit): 46,00 Euro.
– Personen unter 24 Jahren (6 Jahre Gültigkeit): 27,60 Euro.

Vorläufiger Personalausweis
(3 Monate Gültigkeit): 10,00 Euro.

Reisepass
Als deutsche Staatsangehörige müssen Sie bei Grenzübertritten einen Reisepass mit sich führen und auf Verlangen vorzeigen. Der Reisepass ersetzt insoweit den Personalausweis, obwohl er im Gegensatz zu diesem nicht die Anschrift des Inhabers enthält. In viele Länder können Sie auch mit einem gültigen Personalausweis anstelle eines Reisepasses einreisen. Das gilt insbesondere für die Staaten der Europäischen Union (EU). In Eilfällen kann ein Reisepass im Expressverfahren beantragt werden. Falls auch der Reisepass im Expressverfahren nicht rechtzeitig bis zum erstmaligen Gebrauch ausgehändigt werden kann, können Sie einen vorläufigen Reisepass beantragen, welcher von der zuständigen Passbehörde hergestellt wird.
Eine Änderung der Personendaten (z.B. des Namens nach Eheschließung) ist im Reisepass nicht möglich. In diesen Fällen ist bei Bedarf ein neuer Reisepass zu beantragen.
Der Reisepass wird nur auf Antrag ausgestellt. Sie müssen den Antrag persönlich stellen.
Seit November 2007 werden Fingerabdrücke auf dem elektronischen Chip im Reisepass gespeichert.
Seit Mai 2025 werden nur noch digitale Lichtbilder für den Reisepass zugelassen. Das digitale Passbild können Sie entweder direkt im Rathaus an der PointID aufnehmen oder bei einem zertifizierten Fotografen.

Erforderliche Unterlagen
– Bisheriger Reisepass oder Personalausweis bzw. alter Kinderreisepass oder Geburtsurkunde, sofern kein Ausweisdokument besteht.
– Einverständniserklärung beider Erziehungsberechtigten oder Sorgerechtsnachweis bei nur einem Erziehungsberechtigten.
– Ein aktuelles digitales biometrisches Lichtbild.
– Das persönliche Erscheinen des Kindes ist immer erforderlich, da dessen Identität geprüft werden muss (ab dem 10. Lebensjahr muss der Antrag auch selbst unterschrieben werden).

Dauer
– Die Bearbeitungsdauer beträgt ca. vier bis sechs Wochen.
– Im Expressverfahren hergestellte Pässe benötigen für die Bearbeitung drei bis fünf Werktage.
– Ein vorläufiger Reisepass kann sofort ausgestellt werden (beachten Sie bitte, dass dieser nicht in jedem Land anerkannt wird).

Kosten/Gültigkeitsdauer
– Für einen Reisepass mit 32/48 Seiten:
– Personen ab 24 Jahren (10 Jahre Gültigkeit): 70,00 Euro/92,00 Euro.
– Personen unter 24 Jahren (6 Jahre Gültigkeit): 37,50 Euro.
– Für einen Reisepass im Expressverfahren: zusätzlich 32,00 Euro.
– für einen vorläufigen Reisepass (Gültigkeit maximal 1 Jahr): 26,00 Euro.

Wo kann man Ausweispapiere beantragen?
Zuständige Stelle ist das Bürgerbüro des Rathauses Gerlingen, Rathausplatz 1, 70839 Gerlingen.
Bitte informieren Sie sich über die Einreisebestimmungen Ihres Reiseziels.

Die Meldepflicht

Was muss gemeldet werden?
Wenn Sie innerhalb der Bundesrepublik Deutschland umziehen, müssen Sie sich nicht mehr bei der Wegzugsgemeinde abmelden. Es genügt, wenn Sie sich bei Ihrer neuen Gemeinde anmelden. Diese teilt Ihrer „früheren" Gemeinde mit, dass Sie umgezogen sind.
Wenn Sie innerhalb Ihrer Gemeinde umziehen, müssen Sie Ihrer Gemeinde Ihre neue Adresse mitteilen.
Wenn Sie im Bundesgebiet mehrere Wohnungen haben, müssen Sie gegenüber der Meldebehörde erklären, welche dieser Wohnungen Ihre Hauptwohnung und welche die Nebenwohnung ist. Hauptwohnung ist die vorwiegend benutzte Wohnung, das heißt die Wohnung, in der Sie sich tatsächlich am häufigsten aufhalten. Bei einem verheirateten Einwohner ist dies die vorwiegend benutzte Wohnung der Familie. Dasselbe gilt für eingetragene Lebenspartnerschaften. Nebenwohnung ist jede weitere Wohnung des Einwohners. Jeden Wechsel der Hauptwohnung müssen Sie der Meldebehörde melden.
Wenn Sie aus einer Wohnung ausziehen und keine neue Wohnung im Inland beziehen, müssen Sie sich bei der Meldebehörde abmelden. Dies gilt zum Beispiel für den Wegzug ins Ausland oder die Aufgabe einer Nebenwohnung.

Wer hat die Meldung vorzunehmen?
Die Pflicht zur Anmeldung obliegt demjenigen, der eine Wohnung bezieht. Für Personen bis zum vollendeten 16. Lebensjahr obliegt diese Pflicht den Erziehungsberechtigten.

Innerhalb welcher Frist hat die Meldung zu erfolgen?
Die An-, Um- und Abmeldung muss innerhalb von zwei Wochen erfolgen.

Wo kann man sich melden?
Zuständige Stelle ist die Meldebehörde. Diese befindet sich im Bürgerbüro des Rathauses Gerlingen, Rathausplatz 1, 70839 Gerlingen.

Wie muss man sich melden?
Sie können sich persönlich an-, um- und abmelden. Die notwendigen Angaben können Sie direkt bei der Bearbeitung machen. Ein Ausdruck der gespeicherten Daten wird Ihnen anschließend zur Prüfung und Unterschrift vorgelegt.
Bei einer Anmeldung sind folgende Unterlagen für alle Familienmitglieder vorzulegen: Personalausweis/ Reisepass oder Geburtsurkunde (für Kinder, die keinen Kinderreisepass besitzen) und Wohnungsgeberbestätigung. Die Meldebehörde kann bei Bedarf die Vorlage weiterer Unterlagen verlangen.

Wegweiser bei Geburt und Sterbefall

Die Geburt
eines Kindes ist binnen 1 Woche dem zuständigen Standesbeamten des Geburtsortes anzuzeigen. Totgeburten sind spätestens am dritten auf die Geburt folgenden Werktag mit einer Bescheinigung des Arztes dem Standesamt zur Kenntnis zu bringen.

Wer ist anzeigepflichtig?
In öffentlichen Entbindungs- und Krankenanstalten wird dies meist von dort aus veranlasst, ansonsten ist der Vater, die Hebamme bzw. der Arzt, der bei der Geburt zugegen war, zur Anzeige beim Standesamt des Geburtsortes (innerhalb einer Woche) verpflichtet. Außerdem kann aber jede andere Person, die bei der Geburt anwesend war oder von ihr aus eigenem Wissen unterrichtet ist sowie die Mutter, sobald sie dazu im Stande ist, zur Anzeige verpflichtet sein.

Vorzulegende Urkunden
Der Arzt oder die Hebamme stellt eine Bescheinigung aus, die zur Anzeige der Geburt vorgelegt werden muss. Sind die Eltern des Kindes miteinander verheiratet, so ist ein beglaubigter Eheregisterausdruck beizubringen.
Sind die Eltern nicht miteinander verheiratet, so ist die Geburtsurkunde der Mutter des Kindes beizubringen. Hat der Vater des Kindes die Vaterschaft bereits anerkannt, so sind die Erklärungen hierüber und eine Geburtsurkunde des Vaters vorzulegen.

Ein Sterbefall
ist sofort, bei Eintritt des Todes zur Nachtzeit in den Morgenstunden, einem Bestattungsordner zur Kenntnis zu geben.
Die Leichenschau kann jeder zugelassene Arzt vornehmen.

Die Anzeige beim Standesamt
Ein Sterbefall oder eine Totgeburt ist spätestens am dritten auf den Tod folgenden Werktag unter Vorlage der Todesbescheinigung beim Standesamt anzuzeigen.
Zur mündlichen Anzeige sind in folgender Reihenfolge verpflichtet:
1. jede Person, die mit dem Verstorbenen in häuslicher Gemeinschaft gelebt hat.
2. derjenige, in dessen Wohnung sich der Sterbefall ereignet hat,
3. jede Person, die bei dem Tod zugegen war oder von dem Sterbefall aus eigenem Wissen unterrichtet ist. In Krankenhäusern, Heimen usw. ist in erster Linie der Leiter zur Anzeige verpflichtet.
   Bei der Anzeige an den Standesbeamten sind neben der Todesbescheinigung das Familienstammbuch oder eine Geburts- und Heiratsurkunde vorzulegen.

Nicht natürliche Sterbefälle (Unglücksfall, Selbstmord, kriminelle Delikte) sind auch sofort der Landespolizei (Polizeiposten in der Leonberger Str. 7, Tel. 9449-0 oder Polizeirevier Ditzingen, Tel. 43520) zu melden. In diesen Fällen erfolgt die Anzeige beim Standesamt schriftlich durch die Staatsanwaltschaft.

Die Bestattung
darf erst stattfinden, wenn der Arzt die Todesbescheinigung ausgestellt und der Standesbeamte eine entsprechende Bescheinigung ausstellt. Verstorbene müssen binnen 36 Stunden nach Eintritt des Todes, jedoch nicht vor Ausstellung der Todesbescheinigung, in die städtische Leichenhalle überführt werden. Frühestens 48 Stunden nach Eintritt des Todes ist die Bestattung zulässig. Weitere Auskünfte erhalten Sie bei der Friedhofverwaltung im Rathaus.

Friedhofs-Öffnungszeiten

Januar bis März:	8.00–20.00 Uhr
April bis Oktober:	7.00–22.00 Uhr
November bis Dezember:	8.00–20.00 Uhr

Gerlinger Ortsrecht

Auf kommunaler Ebene regelt das Ortsrecht viele Angelegenheiten der Bürgerinnen und Bürger. Das reicht von der Abwassersatzung über die Geschäftsordnung für den Gemeinderat bis hin zur Wochenmarktsatzung.

Die Stadtverwaltung hat alle örtlichen Vorschriften auf der städtischen Website unter www.gerlingen.de/Ortsrecht für Sie zur Verfügung gestellt.

Gerlinger Anzeiger und Amtsblatt

Jeden Freitag erscheint das „Amtsblatt der Stadt Gerlingen". Beigelegt ist es der Wochenzeitung „Gerlinger Anzeiger".

Amtsblatt
Das Amtsblatt enthält die öffentlichen Bekanntmachungen der Stadt Gerlingen. Darüber hinaus werden Berichte zu aktuellen Anlässen und Informationen über die Stadtverwaltung und die öffentlichen Einrichtungen der Stadt veröffentlicht.

Herausgeber:
Stadt Gerlingen, Rathausplatz 1,
70839 Gerlingen
stadt@gerlingen.de

Verantwortlich für den Inhalt:
Bürgermeister Dirk Oestringer

Redaktion:
Haupt- und Kulturamtsleiterin
Ulrike Hoffmann-Heer

Das Amtsblatt liegt kostenlos für alle Bürgerinnen und Bürger auf
– im Bürgerbüro und
– im Stadtmuseum
Außerdem sind die aktuellen Amtsblatt-Seiten in den städtischen Aushängekästen im gesamten Stadtgebiet einsehbar.
Das Amtsblatt ist zusätzlich auf der städtischen Webseite www.gerlingen.de digital abrufbar.

Gerlinger Anzeiger
Der Gerlinger Anzeiger enthält Nachrichten von Gerlinger Vereinen, Kirchen und anderen Organisationen und Einrichtungen. Außerdem werden auf den Seiten 1 und 3 wichtige städtische Veranstaltungen angekündigt.

Herausgeber und Verlag:
Nussbaum Medien Weil der Stadt GmbH & Co. KG
Opelstr. 29, 68789 St. Leon-Rot
www.nussbaum-medien.de

Verantwortlich i.S.d.P:
Klaus Nussbaum
Opelstr. 29, 68789 St. Leon-Rot

Beide Publikationen (Gerlinger Anzeiger und Amtsblatt) können nur zusammen abonniert werden.

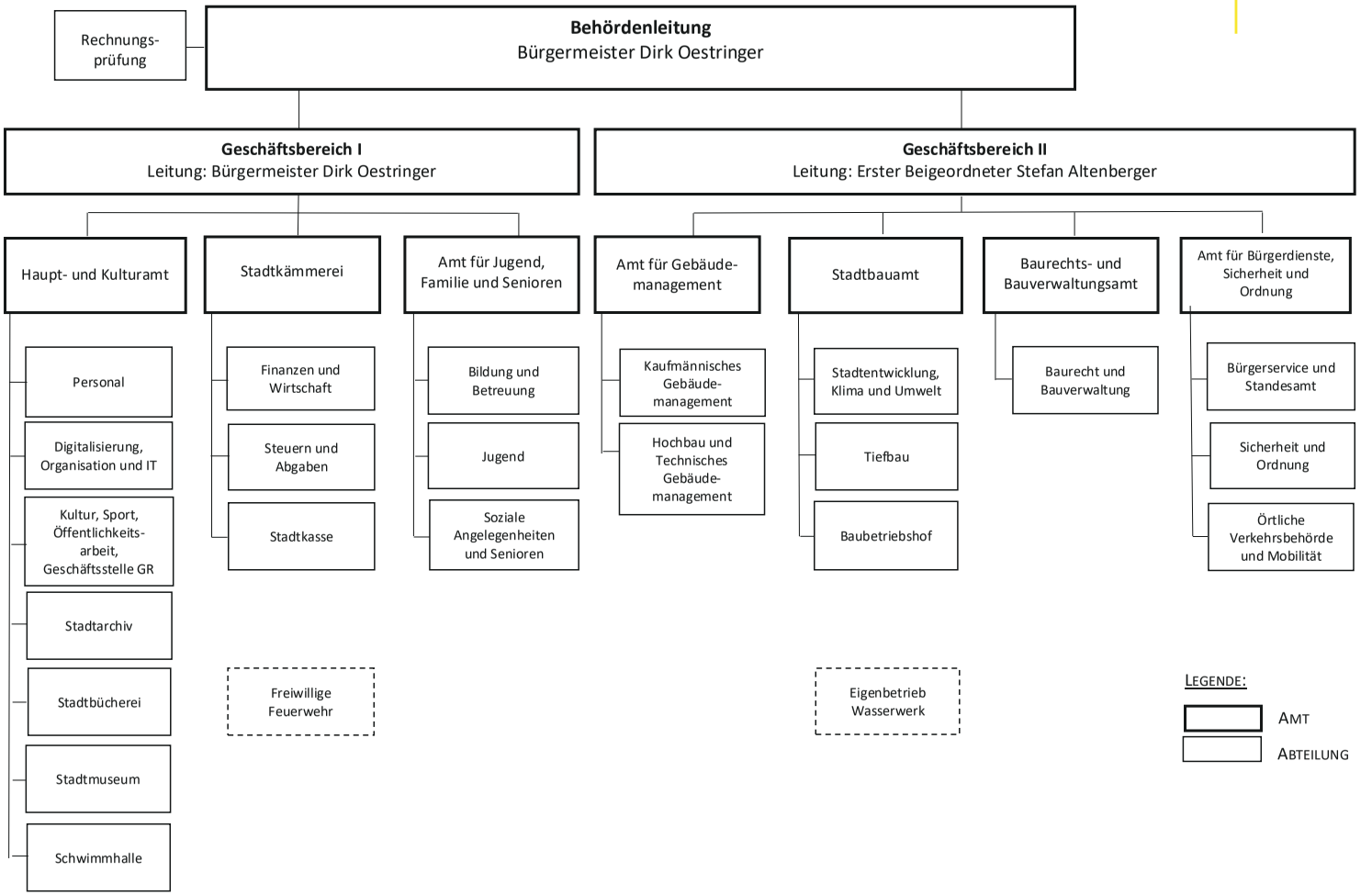
Rechnungs-prüfung
Behördenleitung
Bürgermeister Dirk Oestringer
Geschäftsbereich I
Leitung: Bürgermeister Dirk Oestringer
Geschäftsbereich II
Leitung: Erster Beigeordneter Stefan Altenberger
Haupt- und Kulturamt
Stadtkämmerei
Amt für Jugend, Familie und Senioren
Amt für Gebäude-management
Stadtbauamt
Baurechts- und Bauverwaltungsamt
Amt für Bürgerdienste, Sicherheit und Ordnung
Personal
Digitalisierung, Organisation und IT
Kultur, Sport, Öffentlichkeits-arbeit, Geschäftsstelle GR
Stadtarchiv
Stadtbücherei
Stadtmuseum
Schwimmhalle
Finanzen und Wirtschaft
Steuern und Abgaben
Stadtkasse
Freiwillige Feuerwehr
Bildung und Betreuung
Jugend
Soziale Angelegenheiten und Senioren
Kaufmännisches Gebäude-management
Hochbau und Technisches Gebäude-management
Stadtentwicklung, Klima und Umwelt
Tiefbau
Baubetriebshof
Eigenbetrieb Wasserwerk
Baurecht und Bauverwaltung
Bürgerservice und Standesamt
Sicherheit und Ordnung
Örtliche Verkehrsbehörde und Mobilität
Legende:
Amt
Abteilung

Stadtverwaltung und Gemeinderat

Sie erreichen die Stadtverwaltung im Rathaus, Rathausplatz 1, telefonisch unter der Rufnummer 205-0 (Durchwahl) und per Fax unter der Nummer 205-5000. Unter dieser Sammelnummer sind auch die Schulen, Kindergärten und öffentlichen Einrichtungen der Stadt angeschlossen.

Stadtverwaltung
Postfach 10 04 63, 70829 Gerlingen
stadt@gerlingen.de
www.gerlingen.de

Bitte beachten Sie folgende Sprechzeiten:
Montag–Freitag 8.00–12.00 Uhr
Dienstag 14.00–18.30 Uhr

Bürgermeister Dirk Oestringer und Erster Beigeordneter Stefan Altenberger sind nach Vereinbarung zu sprechen.

Bürgerbüro
Montag 8.00–12.00 Uhr
Dienstag 8.00–12.00 Uhr und
14.00–18.30 Uhr
Mittwoch 8.00–12.00 Uhr
Donnerstag 8.00–12.00 Uhr
Freitag 8.00–12.00 Uhr
jeden ersten Samstag im Monat:
8.00–12.00 Uhr
Stadtkasse
Dienstag 15.00–18.30 Uhr

Bareinzahlungen können selbstverständlich jederzeit auf folgende Konten der Stadtkasse erfolgen:

Volksbank Leonberg-Strohgäu
IBAN: DE86 6039 0300 0051 0850 03
BIC: GENODES1LEO
Kreissparkasse Ludwigsburg
IBAN: DE63 6045 0050 0009 3517 50
BIC: SOLADES1LBG

Bürgermeister

Ihrer Stadt ist Dirk Oestringer, Rathausplatz 1, Tel. 205-7124.
Hauptamtlich vertreten wird er durch den Ersten Beigeordneten Stefan Altenberger, Tel. 205-7212.
Ehrenamtliche Stellvertreter des Bürgermeisters sind die Stadträte Dr. Martin Weeber und Martin Nufer.

Ämter der Stadtverwaltung

(Siehe auch Grafik auf Seite 22)

Geschäftsbereich I
Leiter: Bürgermeister Dirk Oestringer
Tel. 07156 205-7124
Haupt- und Kulturamt
Leiterin: Ulrike Hoffmann-Heer
Tel. 07156 205-7105
Amt für Jugend, Familie und Senioren
Leiterin: Michaela Höhn-Bea
Tel. 07156 205-7004
Stadtkämmerei
Leiter: Matthias Britsch
Tel. 07156 205-7017

Geschäftsbereich II
Leiter: Erster Beigeordneter
Stefan Altenberger
Tel. 07156 205-7212
Stadtbauamt
Leiter: Lorenz Brugger
Tel. 07156 205-9311
Amt für Baurecht und Bauverwaltung
Leiter: Martin Prager
Tel. 07156 205-7205
Amt für Bürgerdienste, Sicherheit und Ordnung
Leiterin: Nicole Wöhr
Tel. 07156 205-7118

Der Gemeinderat

wurde am 09. Juni 2024 gewählt.
Der Gemeinderat tritt in Gerlingen regelmäßig im vierwöchigen Turnus jeweils mittwochs ab 19.00 Uhr im Rathaus zu öffentlichen Sitzungen zusammen. Die Bürger sind zu diesen Beratungen herzlich eingeladen.

Zusammensetzung des Gemeinderats

Christlich Demokratische Union Deutschlands (CDU)
Haag, Christian
c.haag@gr.gerlingen.de
Fauser, Thomas
t.fauser@gr.gerlingen.de
Stirner-Sinn, Ulrich
u.stirner-sinn@gr.gerlingen.de
Dr. Weeber, Martin
m.weeber@gr.gerlingen.de
Wöhler, Jürgen
j.woehler@gr.gerlingen.de

Freie Wähler
Nufer, Martin
m.nufer@gr.gerlingen.de
Maisch, Martin
m.maisch@gr.gerlingen.de
Gutekunst, Rainer
r.gutekunst@gr.gerlingen.de
Kraft, Beate
b.kraft@gr.gerlingen.de
Müller, Dieter
d.mueller@gr.gerlingen.de

Junge Gerlinger
Reichert, Manuel
m.reichert@gr.gerlingen.de
Rometsch, David
d.rometsch@gr.gerlingen.de
Lux, Barbara
b.lux@gr.gerlingen.de
Stotz, Rebecca
r.stotz@gerlingen.de

Bündnis 90/Die Grünen (GRÜNE)
Maier, Björn
b.maier@gr.gerlingen.de
Dr. Neuburger-Schäfer, Angela
a.neuburger-schaefer@gr.gerlingen.de
Sales Prado, Monja
m.sales-prado@gr.gerlingen.de

Sozialdemokratische Partei Deutschlands (SPD)
Sailer, Ulrich
u.sailer@gr.gerlingen.de
Fritz, Jürgen
j.fritz@gr.gerlingen.de

Freie Demokratische Partei (FDP)
Höhn-Thye, Annette
a.hoehn-thye@gr.gerlingen.de
Merchant, Martina
m.merchant@gr.gerlingen.de

Nach der Geschäftsordnung des Gemeinderats erhält jede Partei/ Wählervereinigung, die im Gemeinderat vertreten ist, erst ab 3 Personen Fraktionsstatus.

Fraktionsvorsitzende bzw. Gruppierungssprecher sind für die

CDU	Christian Haag
Freien Wähler	Martin Nufer
Jungen Gerlinger	Manuel Reichert
GRÜNE	Björn Maier
SPD	Jürgen Fritz
FDP	Annette Höhn-Thye

Ausschüsse des Gemeinderates

Zur Entlastung des Gesamtgremiums bestehen in Gerlingen 3 beschließende und mehrere beratende Ausschüsse. Der Finanz-, Verwaltungs- und Sozialausschuss, der Technische Ausschuss sowie der Umlegungsausschuss als beschließende Ausschüsse entscheiden im Rahmen einer bestimmten Zuständigkeitsgrenze anstelle des Gemeinderats oder beraten wesentliche Verhandlungsgegenstände vor, um anschließend dem Gemeinderat eine bestimmte Empfehlung zur Beschlussfassung zu unterbreiten.
Folgende Ausschüsse neben den o. g. bestehen: Agenda-Beirat, Ältestenrat, Ausschuss für Städtepartnerschaften, Ausschuss für Umwelt und Forsten, Ausschuss Kunstsammlung Prölß, Gutachterausschuss, Jugendhausträgerverein, Kultur-, Jugend- und Sportausschuss, Patenschaftsrat, Rebmann-Stiftungsrat und Schulbeirat.

Mitglieder der Ausschüsse sind
(Reihenfolge der Stellvertreter in Klammern)

Finanz-, Verwaltungs- und Sozialausschuss
(11 Mitglieder)
CDU
Fauser, Thomas
Dr. Weeber, Martin
Wöhler, Jürgen
(1. Ulrich Stirner-Sinn
2. Haag, Christian)
Freie Wähler
Maisch, Martin
Müller, Dieter
(1. Nufer, Martin
2. Gutekunst, Rainer
3. Kraft, Beate)
Junge Gerlinger
Reichert, Manuel
Rometsch, David
(1. Stotz, Rebecca
2. Lux, Barbara)
GRÜNE
Sales Prado, Monja
Dr. Neuburger-Schäfer, Angela
Maier, Björn
SPD
Sailer, Ulrich
Fritz, Jürgen
FDP
Merchant, Martina
Höhn-Thye, Annette

Technischer Ausschuss
(11 Mitglieder)
CDU
Haag, Christian,
Stirner-Sinn, Ulrich
Wöhler, Jürgen
(1. Fauser, Thomas,
2. Dr. Weeber, Martin)
Freie Wähler
Nufer, Martin
Gutekunst, Rainer
Kraft, Beate
(1. Maisch, Martin,
2. Müller, Dieter)
Junge Gerlinger
Lux, Barbara
Stotz, Rebecca
(1. Reichert, Manuel,
2. Rometsch, David)
GRÜNE
Björn Maier
(1. Dr. Neuburger-Schäfer, Angela,
2. Sales Prado, Monja)
SPD
Fritz, Jürgen
Sailer, Ulrich
FDP
Höhn-Thye, Annette
Merchant, Martina

Umlegungsausschuss
(4 Mitglieder)
CDU
Haag, Christian
(1. Wöhler, Jürgen
2. Fauser, Thomas
3. Stirner-Sinn, Ulrich)
Freie Wähler
Müller, Dieter
(1. Gutekunst, Rainer
2. Kraft, Beate
3. Nufer, Martin)
Junge Gerlinger/SPD
Reichert, Manuel
(1. Sailer, Ulrich
2. Lux, Barbara
3. Stotz, Rebecca)
GRÜNE/FDP
Maier, Björn
(1. Höhn-Thye, Annette)

Sachverständiger (mit beratender Stimme):
Wird jeweils vom Stadtbauamt mitgeteilt.
Bausachverständige/r:
Altenberger, Stefan; Erster Beigeordneter
Brugger, Lorenz; Leiter Stadtbauamt

Kultur-, Jugend- und Sport-Ausschuss
(11 Mitglieder)
CDU
Stirner-Sinn, Ulrich
Dr. Weeber, Martin
(1. Wöhler, Jürgen
2. Fauser, Thomas
3. Haag, Christian)
Freie Wähler
Gutekunst, Rainer
Kraft, Beate
(1. Nufer, Martin
2. Maisch, Martin
3. Müller, Dieter)
Junge Gerlinger
Rometsch, David
(1. Lux, Barbara
2. Stotz, Rebecca
3. Reichert, Manuel)
GRÜNE
Maier, Björn
(1. Sales Prado, Monja
2. Dr. Neuburger-Schäfer, Angela)
SPD
Sailer, Ulrich
Fritz, Jürgen
FDP
Merchant, Martina
Höhn-Thye, Annette

Weitere Mitglieder: jew. ein Vertreter aus JTV, SJR und VHS sowie 3 Vertreter aus JGR.

Ausschuss für Umwelt und Forsten
(8 plus 7 Mitglieder)
Zusätzlich zu den ordentlichen Mitgliedern vier vom Gemeinderat benannte sachkundige Einwohner (§ 41 Gemeindeordnung).
CDU
Fauser, Thomas
Stirner-Sinn, Ulrich
(1. Wöhler, Jürgen
2. Dr. Weeber, Martin
3. Haag, Christian)
Freie Wähler
Nufer, Martin
Maisch, Martin
(1. Müller, Dieter
2. Kraft, Beate
3. Gutekunst, Rainer)
Junge Gerlinger
Lux, Barbara
(1. Reichert, Manuel
2. Stotz, Rebecca
3. Rometsch, David)
GRÜNE
Dr. Neuburger-Schäfer, Angela
(1. Maier, Björn
2. Sales Prado, Monja)

SPD
Sailer, Ulrich
Fritz, Jürgen
FDP
Höhn-Thye, Annette
Merchant, Martina

Ferner:
CDU
Lay, Annette
Mosebach, Thomas
Freie Wähler
Bischoff, Petra
Wetzel, Kaiulani
Junge Gerlinger
Stürmer, Judith
GRÜNE
Schad, Volker
SPD
Zimmermann, Beatus

Landratsamt Ludwigsburg
Revierförster: Walz, Simon
Fachbereich Forsten: Dr. Boden, Simon

Sonstige kommunale Gremien

Schulbeirat
(6 Mitglieder)
CDU
Fauser, Thomas
(1. Dr. Weeber, Martin
2. Stirner-Sinn, Ulrich
3. Wöhler, Jürgen)
Freie Wähler
Kraft, Beate
(1.Gutekunst, Rainer
2. Müller, Dieter
3. Maisch, Martin
4. Nufer, Martin)
Junge Gerlinger
Lux, Barbara
(1. Stotz, Rebecca
(2. Reichert, Manuel
(3. Rometsch, David)
GRÜNE
Dr. Neuburger-Schäfer, Angela
(1. Sales Prado, Monja
2. Maier, Björn)
SPD
Sailer, Ulrich
Fritz, Jürgen
FDP
Merchant, Martina
Höhn-Thye, Annette

Zusätzlich werden noch seitens der Schulen und Kirchen Vertreter benannt.

Ausschuss für Städtepartnerschaften
(8 Mitglieder)
CDU
Fauser, Thomas
Wöhler, Jürgen
(1. Dr. Weeber, Martin
2. Haag, Christian
3. Stirner-Sinn, Ulrich)
Freie Wähler
Nufer, Martin
Gutekunst, Rainer
(1.Kraft, Beate
2. Müller, Dieter
3. Maisch, Martin)
Junge Gerlinger
Stotz, Rebecca
(1. Lux, Barbara
2. Reichert, Manuel
3. Rometsch, David)
GRÜNE
Sales Prado, Monja
(1. Dr. Neuburger-Schäfer, Angela
2. Maier, Björn)
SPD
Fritz, Jürgen
Sailer, Ulrich
FDP
Höhn-Thye, Annette
Merchant, Martina

Ferner Mitglieder aus Schulen, Kirchen, Vereinen und Jugendgemeinderat.

Patenschaftsrat
(8 Mitglieder sowie weitere Vertreter der LDU)
CDU
Stirner-Sinn, Ulrich
Wöhler, Jürgen
(1. Dr. Weeber, Martin
2. Fauser, Thomas
3. Haag, Christian)
Freie Wähler
Nufer, Martin
Müller, Dieter
(1. Gutekunst, Rainer
2. Maisch, Martin
3. Kraft, Beate)
Junge Gerlinger
Reichert, Manuel
(1. Rometsch, David
2. Stotz, Rebecca
3. Lux, Barbara)
GRÜNE
Dr. Neuburger-Schäfer, Angela
(1. Sales Prado, Monja
2. Maier, Björn)
SPD
Fritz, Jürgen
Sailer, Ulrich

FDP
Merchant, Martina
(1. Höhn-Thye, Annette)

Jugendhausträgerverein
(6 Mitglieder)
CDU
Fauser, Thomas
1. Haag, Christian
2. Dr. Weeber, Martin
Freie Wähler
Kraft, Beate
(1. Gutekunst, Rainer
2. Nufer, Martin
3. Maisch, Martin
4. Müller, Dieter)
Junge Gerlinger
Rometsch, David
(1. Lux, Barbara
(2. Stotz, Rebecca
(3. Reichert, Manuel)
GRÜNE
Maier, Björn
(1. Dr. Neuburger-Schäfer, Angela
2. Sales Prado, Monja)
SPD
Fritz, Jürgen
(1. Sailer, Ulrich)
FDP
Höhn-Thye, Annette
(1. Merchant, Martina)

Gutachterausschuss – nachrichtlich –
Dieser wurde gemäß § 192 BauGB aufgrund der Vorschläge des Gemeinderates in der Sitzung vom 13. Dezember 2023 auf 4 Jahre bestellt. Die Amtszeit dauert vom 1. Februar 2024 bis 31. Januar 2028.
Vorsitzender: Grob, Karl
Stellvertretender Vorsitzender:
Reimann, Marisa; Günther, Thomas
Weitere Gutachter: Haag, Christian; Höhn-Thye, Annette; Kurz, Thilo; Lutz, Roger; Nufer, Martin; Reichert, Manuel; Reimann, Marisa; Rieger, Gerd; Schneider, Rolf; Sickinger, Martin; Wisotzki, Franziska; Stauch, Julia (Finanzamt Leonberg); Giese, Tobias (Stellv., Finanzamt Leonberg)

Agenda Beirat
(laut GR-Beschluss vom 14.04.1999)
(8 Mitglieder)
CDU
Stirner-Sinn, Ulrich
Wöhler, Jürgen
(1. Dr. Weeber, Martin
2. Fauser, Thomas
3. Haag, Christian)

Freie Wähler
Gutekunst, Rainer
Müller, Dieter
(1. Nufer, Martin
2. Maisch, Martin
3. Kraft, Beate)
Junge Gerlinger
Stotz, Rebecca
(1. Reichert, Manuel
2. Lux, Barbara)
GRÜNE
Sales Prado, Monja
(1. Dr. Neuburger-Schäfer, Angela
2. Maier, Björn)
SPD
Fritz, Jürgen
(1. Sailer, Ulrich)
FDP
Merchant, Martina
(1.Höhn-Thye, Annette)

Sprecher des Bürgerforums: N.N.
Sprecher der Arbeitskreise: N.N.
Mit:WIRKEN.Gerlingen für Demokratie:
Stegmaier, Ulrike/Edlinger, Judith
Energie: Abel, Michael
Interkulturelle Vielfalt: Kolbai, Suzanne
Obstbörse: Stürner, Sibylle; Kulik, Katrin
Repaircafé: Jarde-Sailer, Angelika

Ältestenrat
CDU
Haag, Christian
(Fauser, Thomas)
Freie Wähler
Maisch, Martin
(Gutekunst, Rainer)
Junge Gerlinger
Reichert, Manuel
(Rometsch, David)
GRÜNE
Maier, Björn
(Sales Prado, Monja)
1. Ehrenamtlicher Bürgermeister-Stellvertreter
Dr. Weeber, Martin
2. Ehrenamtlicher Bürgermeister-Stellvertreter
Nufer, Martin

Ausschuss zur Betreuung der Kunstsammlung Prölß
CDU
Wöhler, Jürgen
(1. Haag, Christian
2. Dr. Weeber, Martin)
Freie Wähler
Nufer, Martin
(1. Müller, Dieter
2. Gutekunst, Rainer)

Junge Gerlinger
Reichert, Manuel
(1. Lux, Barbara
2. Stotz, Rebecca)
GRÜNE
Dr. Neuburger-Schäfer, Angela
(1. Sales Prado, Monja)
SPD
Fritz, Jürgen
(Sailer, Ulrich)
FDP
Höhn-Thye, Annette
(1. Merchant, Martina)

Sachkundige Bürger:
Grob, Karl
Bürgermeister i. R. Sellner, Albrecht
Volkshochschulleiterin Dr. Bognár, Anna-Victoria
Mühl, Heike

Rebmann-Stiftungsrat
Stiftungsratsvorsitzender:
BM Oestringer, Dirk
Stv. Stiftungsratsvorsitzender:
1. Stellvertretende Vorsitzende:
Pfarrerin Beck, Karina
2. Stellvertretende Stiftungsratsvorsitzende:
Dr. Knolmayer, Birgit
Stiftungsvorstandsmitglieder:
Dr. Rösler, Markus; EB Altenberger, Stefan;
Gommel, Michael; Herrmann, Klaus;
Zimmermann, Friedrich
Stiftungsratsmitglieder:
BM Oestringer, Dirk; Arzt, Horst; Günther, Barbara;
Rometsch, David; Sales Prado, Monja;
Stirner-Sinn, Ulrich
Ev. Kirchengemeinde Petrus und Lukas:
Pfarrerin Beck, Karina; Bühler, Michael;
Handel, Annerose; Scharna, Hans-Joachim;
Stahl, Susanne; Dr. Steineck-Kinder, Hella
Verein für Heimatpflege Gerlingen e. V.:
Wöhler, Jürgen; Dr. Knolmayer, Birgit
Familie Rebmann:
Haag, Christian; Schopf, Irmgard
Weitere Mitglieder:
Grob, Uta

Aufsichtsrat Netzgesellschaft Energie
– nachrichtlich –
CDU
Wöhler, Jürgen
Freie Wähler
Maisch, Martin

Aufsichtsrat Pflegeverbund Strohgäu-Glems
– nachrichtlich –
CDU
Dr. Weeber, Martin
(Stotz, Rebecca (JG))
GRÜNE
Sales Prado Monja
(Gutekunst, Rainer (FW))

Jugendmusikschule – nachrichtlich –
Mitglieder im Vorstand
2 Vertreter aus dem Gemeinderat:
(Dr. Weeber, Martin (CDU),
Gutekunst, Rainer (FW)

Stadtmarketing-Vorstand
Zwei Vertreter aus dem Gemeinderat
CDU
Stirner-Sinn, Ulrich
Freie Wähler
Müller, Dieter

Volkshochschule – nachrichtlich –
Mitglieder im Vorstand:
Georg Brenner (1.Vorsitzender),
Dr. Gabriele Badenhausen (Stellvertreterin),
Für die Stadtverwaltung:
EB Stefan Altenberger
Weitere Mitglieder:
Barbara Günther, Rainer Gutekunst,
Klaus Herrmann, Uwe Käser,
Dr. Angela Neuburger-Schäfer,
David Rometsch, Claudia Straßburg

Weitere für Gerlingen zuständige Abgeordnete
Europa
Prof. Dr. Wechsler, Andrea (CDU)
Bundestag
Wahlkreis 265 Ludwigsburg
Bilger, Steffen (CDU)
Dr. Detzer, Sandra (Bündnis 90/Die Grünen)
Karaahmetoglu, Macit (SPD)
Hess, Martin (AfD)
Landtag
Wahlkreis 13 Vaihingen
Epple, Konrad (CDU)
Günter, Meike (GRÜNE)
Boutakoglou, Nikolaos (AfD)
Regionalversammlung
Verbandsvorsitzender: Wieland, Rainer (CDU)
Stellvertretende Verbandsvorsitzende:
Grischtschenko, Ingrid (Grüne)
Gessler, Rainer (Freie Wähler)
Kreistag
Wahlkreis 4
Ditzingen/Gerlingen
FW
Bischoff, Petra
Arzt, Bernhard
CDU
Epple, Konrad
Bahmer, Ulrich
GRÜNE
Renninger, Doris
SPD
Dr. Hoffmann, Herbert
AfD
Flöter, Ralph

Das Rathaus Gerlingen von A–Z

A

Abfallverwertung (AVL Ludwigsburg)
Tel. 07141-1442828
servicecenter@avl-lb.de
www.avl-ludwigsburg.de

Abonnement (Theater)
Tel. 07156-205-8102
s.neumann@gerlingen.de
www.gerlingen.de/start/Theater

Ärztlicher Bereitschaftsdienst
Tel. 116 117
www.gerlingen.de/start/
Aerztlicher+Bereitschaftsdienst

Agenda, Lokale (Agendabüro)
Tel. 07156-205-7102
a.frohnmaier@gerlingen.de
www.gerlingen.de/start/LokaleAgenda

Amtsblatt
Tel. 07156-205-8104
h.kaeser@gerlingen.de
www.gerlingen.de/start/Amtsblatt

Anrufsammeltaxi
Tel. 07156-205-9201
m.brunsch@gerlingen.de
www.gerlingen.de/start/Anrufsammeltaxi

Apothekennotdienst (Landesapothekerkammer)
www.lak-bw.de/buergerservice/
apothekennotdienst/schnellsuche

Archiv
Tel. 07156-205-8408
stadtarchiv@gerlingen.de
www.gerlingen.de/start/Stadtarchiv

Ausbildungsplätze bei der Stadt
Tel. 07156-205-8108
personal@gerlingen.de
www.gerlingen.de/start/Ausbildungsplaetze

Auskünfte/Telefonzentrale der Stadt
Tel. 07156-205-0
stadt@gerlingen.de
www.gerlingen.de/start/Oeffnungszeiten

Ausschreibungen
Tel. 07156-205-7018
vergabestelle@gerlingen.de
www.gerlingen.de/start/ausschreibungen

Ausstellungen im Rathaus
Tel. 07156-205-8102
s.neumann@gerlingen.de
www.gerlingen.de/start/Ausstellungen_Rathaus

B

Bankverbindungen der Stadt
Kontoinhaber: Stadt Gerlingen
Kreissparkasse Ludwigsburg
BLZ 604 500 50
Konto Nr. 9351750
IBAN: DE63 6045 0050 0009 3517 50
BIC: SOLADES1LBG
Kontoinhaber: Stadt Gerlingen
Volksbank Leonberg-Strohgäu
BLZ 603 903 00
Konto Nr. 51085003
IBAN: DE86 6039 0300 0051 0850 03
BIC: GENODES1LEO

Barrierefreiheit – Wegweiser Inklusion
Tel. 07156-205-7004
bildungundbetreuung@gerlingen.de
www.gerlingen.de/start/wegweiser+inklusion

Baubetriebshof
Tel. 07156-205-600
baubetriebshof@gerlingen.de
www.gerlingen.de/start/Baubetriebshof

Bauleitplanung
Tel. 07156-205-8308
stadtbauamt.poststelle@gerlingen.de
www.gerlingen.de/start/bauleitplanung

Behinderte/Menschen mit Behinderungen
Tel. 07156-205-8001
g.loreck@gerlingen.de
www.gerlingen.de/start/
Freizeitgruppe_Gerlingen

Betreuungsangebote Grundschulen
Tel. 07156-205-7004
m.hoehn-bea@gerlingen.de
www.gerlingen.de/start/Schulen

Bodenrichtwerte
Tel. 07156-205-7207
m.reimann@gerlingen.de
www.gerlingen.de/start/Bodenrichtwerte

Breitwiesenschule
(siehe Schulen)

Bücherbox
Tel. 07156-205-208
stadtbuecherei@gerlingen.de
www.gerlingen.de/start/Buecherbox

Bücherei
Tel. 07156-205-209
stadtbuecherei@gerlingen.de
www.gerlingen.de/start/Stadtbuecherei

Bürgerbüro
Tel. 07156-205-7030, -8028, -7028, -7029
buergerbuero@gerlingen.de
www.gerlingen.de/-/Aemterfuehrer/
buergerbuero

Bürgerinfoportal
Tel. 07156-205-9103
j.schmidt@gerlingen.de
www.gerlingen.de/start/Buergerinfoportal
Bürgermeister
Tel. 07156-205-7124
d.oestringer@gerlingen.de
www.gerlingen.de/start/Buergermeister
Bürgerschaftliches Engagement
Tel. 07156-205-7002
b.hillmann@gerlingen.de
www.gerlingen.de/start/Ehrenamt
Bürgertreff
Tel. 07156-928-2540
buerger-treff-gerlingen@web.de
www.gerlingen.de/start/Buerger-Treff

C

Carsharing
Tel. 07156-205-9201
m.brunsch@gerlingen.de
www.gerlingen.de/start/
gemeinsame+fahrzeugnutzung

D

Defibrillatoren in Gerlingen
www.gerlingen.de/start/defibrillatoren
Digitaler Mängelmelder
Tel. 07156-205-223
it@gerlingen.de
organisation@gerlingen.de
www.gerlingen.de/start/maengelmelder
Digitalisierung
digitalisierung@gerlingen.de
www.gerlingen.de/start/digitalisierung

E

Ehrenamt/ Engagement
Tel. 07156-205-7002
b.hillmann@gerlingen.de
www.gerlingen.de/start/Ehrenamt
Einstellung von Personal
Tel. 07156-205-7107
personal@gerlingen.de
www.gerlingen.de/start/Karriere
Energetische Sanierung
Tel. 07156-205-7301
j.schwenkel@gerlingen.de
www.gerlingen.de/start/energetische+sanierung
Energieberatung
akenergie@posteo.de
www.gerlingen.de/start/energieberatung
Erster Beigeordneter
Tel. 07156-205-7212
s.altenberger@gerlingen.de
www.gerlingen.de/start/Beigeordneter
Essen auf Rädern (Sozialstation Gerlingen)
Tel. 07156-17740-0
info@sozialstation-gerlingen.de
www.sozialstation-leonberg.de

F

Fairtrade/Fairtrade-Town
Tel. 07156-205-7102
a.frohnmaier@gerlingen.de
www.gerlingen.de/start/fairtrade-town
Familienbesucher (Aktionsprogramm)
Tel. 07156-205-7005
m.lautner@gerlingen.de
www.gerlingen.de/start/Familienbesucher
Feuerwehr Gerlingen (Webseite Feuerwehr)
www.feuerwehrgerlingen.de
Flüchtlingsarbeit
Tel. 07156-205-8007
n.luering@gerlingen.de
www.gerlingen.de/start/fluechtlingsarbeit
Förderprogramme für Unternehmen
Tel. 07156-205-7020
a.loehle@gerlingen.de
www.gerlingen.de/start/Foerderprogramme
Freiwilligenagentur
(siehe Bürgerschaftliches Engagement)
Friedhöfe
Tel. 07156-205-600
baubetriebshof@gerlingen.de
www.gerlingen.de/start/Friedhoefe
Fundbüro
Tel. 07156-205-7030
buergerbuero@gerlingen.de

G

Ganztagesbetreuung/Ganztagesschule
Tel. 07156-205-7004
m.hoehn-bea@gerlingen.de
www.gerlingen.de/start/Schulen
Gemeinderat
(siehe Ihre Stadtverwaltung)
Geologischer Lehrpfad
Tel. 07156-205-8308
stadtbauamt.poststelle@gerlingen.de
www.gerlingen.de/start/geologischer+lehrpfad
Gerlinger Anzeiger
Tel. 07033-5250
wds@nussbaum-medien.de
www.gerlingen.de/start/gerlinger+anzeiger

Geschäftsverteilungsplan
Tel. 07156-205-0
stadt@gerlingen.de
www.gerlingen.de/start/Geschaeftsverteilungsplan
Gewerbeflächen/Gewerbeimmobilien
Tel. 07156-205-7020
a.loehle@gerlingen.de
www.gerlingen.de/start/Gewerbeflaechen
Grundstückswertermittlung (Anträge)
Tel. 07156-205-7207
m.reimann@gerlingen.de
www.gerlingen.de/start/gutachterausschuss
Gutachterausschuss
(siehe Ihre Stadtverwaltung)
Gutscheinheft Gerlingen
Tel. 07156-205-8016
stadtmarketing@gerlingen.de
Gymnasium
(siehe Schulen)

H

Häckselgutannahme
Tel. 07156-205-600
baubetriebshof@gerlingen.de
www.gerlingen.de/start/Haeckselgutannahme
Hallen
Tel. 07156-205-9210
e.fattorusso@gerlingen.de
www.gerlingen.de/start/hallen
Hallenbad
Tel. 07156-205-200
schwimmhalle@gerlingen.de
www.gerlingen.de/start/Hallenbad
Hitze-Portal der Stadt Gerlingen
Tel. 07156-202-7301
j.schwenkel@gerlingen.de
www.gerlingen.de/start/hitzeportal
Hotels in Gerlingen
www.gerlingen.de/start/hotels
Hundehaltung/Hundesteuer
Tel. 07156-205-8013
c.michna@gerlingen.de
www.gerlingen.de/start/Hundehaltung

I

Immobilien
Tel. 07156-205-7209
n.faenger@gerlingen.de
www.gerlingen.de/start/Immobilien
Information (Telefonzentrale)
Tel. 07156-205-0
stadt@gerlingen.de
www.gerlingen.de/start/oeffnungszeiten
Inklusion (Wegweiser)
Tel. 07156-205-7004
bildungundbetreuung@gerlingen.de
www.gerlingen.de/start/wegweiser+inklusion
Internet
Tel. 07156-205-7103
j.weller@gerlingen.de
www.gerlingen.de/start/Impressum

J

Jahnhalle
(siehe Hallen)
Jugendarbeit/Jugendreferat
Tel. 07156-205-9002
a.lux@gerlingen.de
www.gerlingen.de/start/Jugend
Jugendgemeinderat
Tel. 07156-205-9002
jgr@gerlingen.de
www.gerlingen.de/start/Jugendgemeinderat
Jugendhaus
Tel. 07156-205-292
b15@jugendhaus.de
www.gerlingen.de/start/Jugendhaus
Jugendmusikschule (Webseite jms)
Tel. 07156-174797
info@jms-gerlingen.de
www.jms-gerlingen.de

K

Katastrophenfall
www.gerlingen.de/start/krisenfall
Kernzeit/Kernzeitbetreuung
07156-205-7003
p.methsieder@gerlingen.de
Kinderbetreuung
Tel. 07156-205-7004
m.hoehn-bea@gerlingen.de
www.gerlingen.de/start/Schulen
Kindergärten/ Kinderkrippen
www.gerlingen.de/start/Kinderbetreuung
Kinderspielplätze
www.gerlingen.de/start/Kinderspielplaetze

Kirchen in Gerlingen
Tel. 07156-205-0
www.gerlingen.de/start/Kirchen
Kleiderladen (Deutsches Rotes Kreuz)
www.drk-gerlingen.de/kontakt.html
Klimaschutz/ Klimaschutzmanagement
Tel. 07156-205-7301
j.schwenkel@gerlingen.de
www.gerlingen.de/start/klimaschutz
Kraftfahrzeug-Zulassung (Landkreis Ludwigsburg)
Tel. 07141-144-0
www.landkreis-ludwigsburg.de
Krisenfall
Tel. 07141 144-0
www.gerlingen.de/start/krisenfall
Kultur
Tel. 07156 205-8102
s.neumann@gerlingen.de
www.gerlingen.de/start/kultur
Kultur-, Jugend- und Sportausschuss
Tel. 07156-205-9103
j.schmidt@gerlingen.de
www.gerlingen.de/start/Ausschuesse

L

Ladestationen für Elektrofahrzeuge
Tel. 07156-205-9201
m.brunsch@gerlingen.de
www.gerlingen.de/start/ladestationen
Landsmannschaft der Deutschen aus Ungarn (LDU)
Tel. 07156-205-8103
a.welfonder@gerlingen.de
www.gerlingen.de/start/Staedtepartnerschaften
Liegenschaften
Tel. 07156-205-7020
a.loehle@gerlingen.de
www.gerlingen.de/start/Gewerbeflaechen
Lokale Agenda
Tel. 07156-205-7102
a.frohnmaier@gerlingen.de
www.gerlingen.de/StartLokaleAgenda

M

Märkte (Wochenmarkt)
Tel. 07156-205-8119
buergerdienste@gerlingen.de
www.gerlingen.de/start/Wochenmarkt
Mensa Schulzentrum
Tel. 07156-205-7004
bildungundbetreuung@gerlingen.de
www.gerlingen.de/start/Mittagstisch
Mietspiegel
Tel. 07156-205-7209
n.faenger@gerlingen.de
www.gerlingen.de/start/Mietspiegel
Mitteilungsblatt (Amtsblatt)
Tel. 07156-205-8104
amtsblatt@gerlingen.de
www.gerlingen.de/start/Amtsblatt
Mobile Jugendarbeit
Tel. 07156-205-9002
a.lux@gerlingen.de
www.gerlingen.de/start/mobile+jugendarbeit
Müllabfuhr (AVL Ludwigsburg)
Tel. 07141-144-2828
servicecenter@avl-lb.de
www.avl-ludwigsburg.de
Museum
(siehe Stadtmuseum)

N

Nachbarschaftshilfe
(siehe Sozialstation Gerlingen)
Natur und Umwelt
Tel. 07156-205-8308
stadtbauamt.poststelle@gerlingen.de
Notdienst Wasserversorgung
Tel. 07156-205-617

O

Öffnungszeiten Rathaus
Tel. 07156-205-0
stadt@gerlingen.de
www.gerlingen.de/start/oeffnungszeiten
Ortsrecht
Tel. 07156-205-0
stadt@gerlingen.de
www.gerlingen.de/start/Ortsrecht

P

Pachtangelegenheiten
Tel. 07156-205-7020
a.loehle@gerlingen.de
www.gerlingen.de/start/Gewerbeflaechen
Parken
Tel. 07156-205-7203
verkehrsbehoerde@gerlingen.de
www.gerlingen.de/start/parken
Pestalozzi-Schule
(siehe Schulen)

Pflegeverbund Strohgäu
Tel. 07156-205-0
stadt@gerlingen.de
www.gerlingen.de/start/Pflegeverbund_Strohgaeu-Glems
Polizeiposten Gerlingen (Service-BW-Portal)
Tel. 07156-9449-0
GERLINGEN.PW@polizei.bwl.de
www.service-bw.de
Pressestelle
Tel. 07156-205-8102
s.neumann@gerlingen.de

R

RadSERVICE-Punkt
Tel. 07156-205-9201
m.brunsch@gerlingen.de
www.gerlingen.de/start/radservice-punkt
Realschule
(siehe Schulen)
RegioRadStuttgart
Tel. 07156-205-9201
m.brunsch@gerlingen.de
www.gerlingen.de/start/RegioRadStuttgart
Restaurants und Cafés
www.gerlingen.de/start/Gastronomie

S

Sauna
(siehe Hallenbad)
Schornsteinfeger
Tel. 07156-205-7204
baurechtsamt@gerlingen.de
www.gerlingen.de/start/Schornsteinfeger
Schulen
Tel. 07156-205-8003
a.frey@gerlingen.de
www.gerlingen.de/start/Schulen
Schulsozialarbeit
Tel. 07156-205-9002
a.lux@gerlingen.de
www.gerlingen.de/start/Mobile+Jugendarbeit+u_+Schulsozialarbeit
Seaham
Tel. 07156-205-8102
s.neumann@gerlingen.de
www.gerlingen.de/start/Staedtepartnerschaften
Seniorenarbeit
Tel. 07156-205-7002
b.hillmann@gerlingen.de
www.gerlingen.de/start/Seniorenarbeit
Solarenergie
Tel. 07156-205-7301
j.schwenkel@gerlingen.de
www.gerlingen.de/start/solarenergie
Sozialstation Gerlingen
Tel. 07152-9203-0
info@sozialstation-leonberg.de
www.sozialstation-gerlingen.de
Sperrmüll (AVL Ludwigsburg)
Tel. 07141-144-2828
servicecenter@avl-lb.de
www.avl-ludwigsburg.de
Sportanlagen
Tel. 07156-205-0
stadt@gerlingen.de
www.gerlingen.de/start/Sportanlagen
Stadtarchiv
Tel. 07156-205-8408
stadtarchiv@gerlingen.de
www.gerlingen.de/start/Stadtarchiv
Stadtbücherei
Tel. 07156-205-209
stadtbuecherei@gerlingen.de
www.gerlingen.de/start/Stadtbuecherei
Stadtbus
Tel. 07156-205-7203
verkehrsbehoerde@gerlingen.de
www.gerlingen.de/start/Stadtbus
Stadtentwicklungskonzept (ISEK)
Tel. 07156-205-9302
c.kornmesser@gerlingen.de
www.gerlingen.de/start/isek
Stadthalle
(siehe Hallen)
Stadtjäger
0172-4702288
stadtjaeger.gerlingen@gmail.com
www.gerlingen.de/start/stadtjaeger
Stadtkasse
Tel. 07156-205-7019
stadtkasse@gerlingen.de
Stadtmarketing
Tel. 07156-205-7102
stadtmarketing@gerlingen.de
www.gerlingen.de/start/Stadtmarketing
Stadtmobil
Tel. 07156-205-0
stadt@gerlingen.de
www.gerlingen.de/start/Stadtmobil
Stadtmuseum
Tel. 07156-205-366
stadtmuseum@gerlingen.de
www.gerlingen.de/start/Stadtmuseum
Städtepartnerschaften
Tel. 07156-205-7102 und -8102
stadt@gerlingen.de
www.gerlingen.de/start/Staedtepartnerschaften

Starkregengefahrenkarte
Tel. 07156-205-8308
stadtbauamt.poststelle@gerlingen.de
www.gerlingen.de/start/Hochwasserschutz
Stadtrundweg
Tel. 07156-205-7406
heimatpflege.gerlingen@gmx.de
www.gerlingen.de/start/Stadtrundweg
Statistik
Tel. 07156-205-8408
stadtarchiv@gerlingen.de
www.gerlingen.de/start/statistik
Stellenangebote
Tel. 07156-205-7107
personal@gerlingen.de
www.gerlingen.de/start/Karriere

T

Tageseltern
Tel. 07156-205-7006
d.faenger@gerlingen.de
www.gerlingen.de/start/Kindertagespflege
Tata
Tel. 07156-205-7102
a.frohnmaier@gerlingen.de
www.gerlingen.de/start/Staedtepartnerschaften
Teilhabebudget
Tel. 07156-205-7008
s.hensel@gerlingen.de
www.gerlingen.de/start/sonstige+leistungen
Telefonzentrale
Tel. 07156-205-0
stadt@gerlingen.de
www.gerlingen.de/start/Rathaus
Terminkalender
www.gerlingen.de/start/Veranstaltungen
Theater in der Stadthalle
Tel. 07156-205-8102
s.neumann@gerlingen.de
www.gerlingen.de/start/Theater
Tiefgaragen
Tel. 07156-205-7203
verkehrsbehoerde@gerlingen.de
www.gerlingen.de/start/parken
TürÖFFNER - Wohnraumvermittlung
Tel. 07156-205-7004
m.hoehn-bea@gerlingen.de
www.gerlingen.de/start/TuerOeffner

U

Ungarndeutsches Museum
(siehe Stadtmuseum)
Unternehmerforum
Tel. 07156-205-8016
a.josten@gerlingen.de
www.gerlingen.de/start/unternehmerforum

V

Vereine
Tel. 07156-205-7104
www.gerlingen.de/start/Vereine
Vergünstigungen
Tel. 07156-205-7008
s.hensel@gerlingen.de
www.gerlingen.de/start/sonstige+leistungen
Vesoul
Tel. 07156-205-7102
a.frohnmaier@gerlingen.de
www.gerlingen.de/start/Staedtepartnerschaften
Volkshochschule Gerlingen
Tel. 07156-205-401
info@vhs-gerlingen.de
www.vhs-gerlingen.de

W

Waldschule
(siehe Schulen)
Walderlebnispfad
Tel. 07156-205-7020
a.loehle@gerlingen.de
www.gerlingen.de/start/walderlebnispfad
Wirtschaftsförderung
Tel. 07156-205-7020
a.loehle@gerlingen.de
WLAN
Tel. 07156-205-0
stadt@gerlingen.de
www.gerlingen.de/start/wlan
Wochenmarkt
(siehe Märkte)

Z

Zentrale
Tel. 07156-205-0
stadt@gerlingen.de
www.gerlingen.de/start/Oeffnungszeiten

Schulen und Kindergärten

Schulen

Breitwiesenschule
Grundschule, Zedernweg 1,
Leitung: Rektorin Stefanie Beutelsbacher
Tel. 205-311
sekretariat@bwsgerlingen.de

Pestalozzi-Schule mit Außenstelle Waldschule
Grundschule mit Ganztagsschule
Stammschule: Hasenbergstr. 16,
Außenstelle:
Dietrich-Bonhoeffer-Platz 5
Leitung: Rektorin Ulrike Smolarek-Zimmer
Tel. 205-284
www.psgerlingen.de
pestalozzi-schule@psgerlingen.de

Realschule
Beim Brückentor 19
Leitung: Rektor Eiko Schwalbe,
Tel. 205-286
www.realschule-gerlingen.de
poststelle@realschule-gerlingen.de

Robert-Bosch-Gymnasium
Hasenbergstr. 16/2,
Leitung: Oberstudiendirektorin Silke Scholz,
Tel. 205-280
www.rbg-g.de
sekretariat@rbg-g.de

Doris-Leibinger-Schulen Sonderpädagogisches Bildungs- und Beratungszentrum
Gerlinger Str. 5, 71254 Ditzingen
Tel. 436140
www.doris-leibinger-schulen.de/sbbz
dls-sbbz@ditzingen.de

Karl-Georg-Haldenwang-Schule Leonberg
Sonderpädagogisches Bildungs- und Beratungszentrum mit Förderschwerpunkt geistige Entwicklung
71229 Leonberg, Ostertagstr. 24,
Tel. 07152 30866-0
www.kghs-leo.de
schulleitung@kghs-leo.de

Jugendmusikschule Gerlingen e. V.
Zedernweg 1 g, Tel. 205-310,
Leiter: Udo Will
Vorsitzender:
Dr. Alexander Steineck
www.jms-gerlingen.de
info@jms-gerlingen.de

Volkshochschule Gerlingen
Haus der Volkshochschule,
Schulstr. 19, Tel. 205-401/-402
Leitung: Dr. Anna-Victoria Bognár
Vorsitzender: Georg Brenner
www.vhs-gerlingen.de
info@vhs-gerlingen.de

Kindergärten

Kindergarten St. Franziskus
Zedernweg 13 (kath.),
Tel. 22832
StFranziskus.Gerlingen@kiga.drs.de

Kinderhaus Malvenweg (im Familienzentrum)
Malvenweg 33 (städt.)
Tel. 205-180
kinderhaus.malvenweg@gerlingen.de

Kinderhaus Hasenbergstraße
Hasenbergstr.18 (städt.),
Tel. 205-360
kinderhaus.hasenbergstrasse@gerlingen.de

Kindergarten St. Martin
Maximilian-Kolbe-Platz 4 (kath.),
Tel. 21560
StMartin.Gerlingen@kiga.drs.de

Kinderhaus Bruhweg
Kupferwiesenstr. 15 (städt.),
Tel. 205-355 /-357 (Büro)
kinderhaus.bruhweg@gerlingen.de

Johanneskindergarten
Robert-Koch-Str. 2 (evang.),
Tel. 22686
kita.Gerlingen.Johannes@elkw.de

Kinderhaus Rosenstraße
Rosenstr. 32 (städt.),
Tel. 205-329
Kinderhaus.rosenstrasse@gerlingen.de

Petruskindergarten
Schillerstr. 11 (evang.),
Tel. 49658
kita.gerlingen.petrus@elkw.de

Kinderhaus Waldsiedlung
Dietrich-Bonhoeffer-Platz 7 (städt.),
Tel. 205-350
kinderhaus.waldsiedlung@gerlingen.de

Montessori-Kinderhaus
Malvenweg 33 (Familientreff e. V.),
Tel. 49410
info@familientreff-gerlingen.de

Kindertagheim Breitwiesen
Zedernweg 1a, (städt.)
Tel. 205-362
kindertagheim.breitwiesen@gerlingen.de

Kinderkrippen

Kinderhaus Bruhweg
Kupferwiesenstr. 15 (städt.),
Tel. 205-354
krippe.bruhweg@gerlingen.de
Kinderhaus Hasenbergstraße
Hasenbergstr.18 (städt.),
Tel. 205-360
krippe.hasenbergstrasse@gerlingen.de
Kinderhaus Malvenweg
Malvenweg 33 (städt.),
Tel. 205-184
krippe.malvenweg@gerlingen.de
Kinderhaus Rosenstraße
Rosenstr. 32 (städt.),
Tel. 205-486
krippe.rosenstrasse@gerlingen.de
Kleinkindgruppe im Ev. Petruskindergarten
Schillerstr. 11 (evang.),
Tel. 49658
kita.gerlingen.petrus@elkw.de
Kleinkindgruppe im Johanneskindergarten
Robert-Koch-Str. 2 (evang.),
Tel. 179007
kita.Gerlingen.Johannes@elkw.de
Kinderkrippe St. Martin
Maximilian-Kolbe-Platz 4 (kath.),
Tel. 21560
StMartin.Gerlingen@kiga.drs.de
Windelflitzer
Fritz-von-Graevenitz-Str. 6 (Windelflitzer e. V.),
Tel. 4358900
info@windelflitzer.net

Kernzeitbetreuung

Kernzeitbetreuung Breitwiesenschule
Tel. 205-374
kernzeit.breitwiesenschule@gerlingen.de
Kernzeitbetreuung Pestalozzi Schule
Tel. 205-389
k.pestalozzi-schule@gerlingen.de
Kernzeitbetreuung Waldschule
Tel. 205-497
kernzeit.waldschule@gerlingen.de

Soziale Einrichtungen

Breitwiesenhaus
Altenhilfezentrum Gerlingen gGmbH
Bergheimer Weg 45
Tel. 07156 4301-0

Deutsches Rotes Kreuz
Dr. Wolfram Hauff
vorsitzender@drk-gerlingen.de
www.drk-gerlingen.de

Bürger-Treff
Hauptstr. 2 (Träuble-Areal)
Tel. 07156-9282540
Montag, Dienstag, Donnerstag:
14:30 bis 18:00 Uhr
Samstag:
8:30 bis 12:30 Uhr

Sozialstation Gerlingen
Gutenbergstraße 25
Tel. 07156 17740-0

Sozialverband VdK-Ortsverband Gerlingen
Weilimdorfer Str. 30/2, 70839 Gerlingen
Tel. 07156 21463

Selbsthilfegruppe Alkohol Gerlingen
Treffpunkt im Bürger-Treff, Hauptstr. 2
mittwochs um 18:30 Uhr

Kreisjugendamt Landkreis Ludwigsburg
Tel. 07141 144-2466

Lebenshilfe Leonberg e.V.
Beratung, Informationen und Angebote für Menschen mit Behinderung
Ulmer Str. 37, 71229 Leonberg
Tel. 07152 5699-230

Psychologische Beratungsstelle Ludwigsburg
für Kinder, Jugendliche und Eltern
Hindenburgstr. 40, 71638 Ludwigsburg
Telefonische Anmeldung unter
Tel. 07141 144-2529
Offene Jugendsprechstunde
mittwochs um 14 Uhr

Psychosoziale Beratungs- und ambulante Behandlungsstelle
für Suchtgefährdete, Suchtkranke und deren Angehörige
Eberhardstr. 29, 71634 Ludwigsburg
Tel. 07141 97711-0, Termine nach Vereinbarung
Offene Telefon-Sprechstunden dienstags und donnerstags nachmittags

Grundsicherung im Alter und bei Erwerbsminderung
Amt für Jugend, Familie und Senioren/Bereich wirtschaftliche Hilfen
Rathausplatz 1
Tel. 07156 205-007 und 07156 205-010

Pflegestützpunkt Landkreis Ludwigsburg
Familienzentrum im Gehenbühl
Malvenweg 33
Offene Sprechstunde
Montag 13:30 bis 16:00 Uhr
Weitere Termine sind nach telefonischer Absprache möglich.
Tel. 07141 144-2465

Rechtliche Betreuung und Betreuungsbehörde Landkreis Ludwigsburg
Familienzentrum im Gehenbühl
Malvenweg 33
Offene Sprechstunde
Dienstag 14:00 bis 16:00 Uhr
Außerhalb der Sprechstunde sind Termine nach Vereinbarung möglich.
Tel. 07141 144-43560

Sozialpsychiatrischer Dienst
Familienzentrum im Gehenbühl
Malvenweg 33
Sprechstunde nach vorheriger telefonischer Absprache jeden 2. und 4. Mittwoch im Monat
10:00 bis 12:00 Uhr
Servicenummer: 07141 144-2029

Fachstelle Wohnungssicherung
Familienzentrum im Gehenbühl
Malvenweg 33
Offene Sprechstunde in ungeraden Kalenderwochen Mittwoch 10:00–12:00 Uhr,
Gerne können auch telefonisch Termine vereinbart werden.
Tel. 0176 34503697

Beratung für Ältere
Amt für Jugend, Familie und Senioren/Seniorenarbeit
Rathausplatz 1
Tel. 07156 205-8002

Sozialer Dienst
Amt für Jugend, Familie und Senioren
Rathausplatz 1
Tel. 07156 205-8001

Jugendhaus B15
Beim Brückentor 15
Tel. 07156 205-292

Mobile Jugendarbeit
Urbanstraße 3
Tel. 07156 205-5518 oder -5545

Kultur und Freizeit

Stadtarchiv
Rathausplatz 1, Tel. 205-8408
Leitung: Herr Klaus Herrmann
Öffnungszeiten:
Montag 8.30–12.00 Uhr
sowie nach Vereinbarung

Im 1960 eingerichteten Archiv der Stadt Gerlingen werden stadtgeschichtlich wichtige Unterlagen gesammelt, verzeichnet, ausgewertet und Interessierten zur Verfügung gestellt. Das Stadtarchiv beherbergt einen Fundus an Fotos und Postkarten.
Das Stadtarchiv lebt auch von der Mitarbeit der Bürgerinnen und Bürger und freut sich über alte Dokumente, Bilder und Bücher, die sonst verloren gehen würden.

Stadtbücherei
Schulstr. 13, Tel. 205-209
Leitung: Frau Annette Maucher
Öffnungszeiten:

Dienstag	10.00–13.00 Uhr
und	15.00–18.30 Uhr
Mittwoch	15.00–18.30 Uhr
Donnerstag	10.00–13.00 Uhr
und	15.00–19.30 Uhr
Freitag	15.00–18.30 Uhr
Samstag	10.00–13.00 Uhr

Kinder- und Jugendbücher, Romane, Sachbücher, CDs, DVDs, Spiele, Zeitschriften sowie zahlreiche digitale Angebote wie Sharemagazines, Filmfriend und Onleihe LB!



Stadtbücherei

Volkshochschule
Haus der Volkshochschule, Schulstr. 19,
Tel. 205-401
Leitung: Dr. Anna-Victoria Bognár
1. Vorsitzender: Georg Brenner
Öffnungszeiten:
Mo./Di./Do./Fr. 9.00–12.00 Uhr
Dienstag 15.00–18.00 Uhr
Donnerstag 15.00–17.00 Uhr
Montag- und Freitagnachmittag geschlossen.
Mittwoch ganztägig geschlossen.



Volkshochschule

Ausstellungen im Gerlinger Rathaus
Bereits seit 1999 dienen die Wandflächen im Gerlinger Rathaus als Raum für Kunstausstellungen. Über die Jahre hinweg haben sich die Kunstschätze der Stadt Gerlingen durch Schenkungen, Vermächtnisse und Ankäufe vergrößert, weshalb sie heute über eine Kunstsammlung mit ca. 700 Kunstwerken verfügt, die bereits in den verschiedensten Kunstausstellungen der Öffentlichkeit präsentiert wurden. Unter ihnen verbergen sich wunderbare und eindrucksvolle Werke, durch welche uns die verschiedenen Künstlerinnen und Künstler ihre ganz eigene Geschichte erzählen. Sie ermöglichen unserer Generation dadurch, an ihrem Leben teilzuhaben, wecken Neugier in uns und schenken uns einen persönlichen Moment, in welchem wir die Wirkung von Kunst sinnlich wahrnehmen dürfen.
Insgesamt wurden bereits über 120 Ausstellungen im Gerlinger Rathaus präsentiert. Im Mittelpunkt stehen dabei vorrangig Gerlinger Künstlerinnen und Künstler, aber auch Künstlerinnen und Künstler aus der gesamten Region Stuttgart spielen eine bedeutende Rolle.

Kontakt:
s.neumann@gerlingen.de
Tel. 07156-2058102

Fotos: stand.art GmbH



Kunst im Gerlinger Rathaus

Schwimmhalle und Saunabereich

Schwimmhalle

Montag	13.00–17.00 Uhr
Dienstag	Kurzschwimmer
	6.15–7.45 Uhr
	13.00–21.30 Uhr
Mittwoch	6.15–18.00 Uhr
Donnerstag	13.00–21.30 Uhr
Freitag	6.15–18.00 Uhr
Samstag	7.30–18.00 Uhr
Sonntag	7.30–14.00 Uhr

Kassenschluss 45 Minuten vor Schließung des Bades und Dampfbad. Badeende 20 Minuten vor Schließung des Bades und des Dampfbades.
Eintrittspreise unter www.gerlingen.de



Schwimmhalle

Saunabereich ohne Hallenbad

Montag	16.30–21.30 Uhr gemischt
Dienstag	9.00–13.00 Uhr gemischt
Mittwoch	17.30–21.30 Uhr gemischt
Donnerstag	9.00–13.00 Uhr Frauen
Freitag	18.00–21.30 Uhr gemischt

Kassenschluss 45 Minuten vor Schließung der Sauna. Saunaende 20 Minuten vor Schließung der Sauna.

Theater in der Stadthalle

Auf dem städtischen Theaterspielplan stehen in jeder Saison sechs Stücke. Die Aufführungen bieten eine Mischung aus Komödien, Schauspielen und Musicals. Dabei treten ebenso Landesbühnen wie Tourneetheater auf, die bekannte Stars auf ihren Besetzungslisten haben. So waren bereits Mathieu Carrière, Diana Körner und Saskia Valencia in der Gerlinger Stadthalle zu Gast.
Informationen zu nächsten Vorstellungen sowie Eintrittspreisen unter www.gerlingen.de/Theater
Karten gibt es im Online-Vorverkauf über die Webseite sowie über die Stadtbücherei Gerlingen, Schulstraße 13, Tel. 07156/205-209. An der Abendkasse sind ebenfalls Tickets erhältlich.



Stadthalle

Konzerte oder andere Veranstaltungen

Die Gerlinger Stadthalle sowie die naheliegende Jahnhalle werden regelmäßig auch zum Konzertsaal. So gehören unter anderem das jährlich stattfindende Neujahrskonzert mit dem Sinfonieorchester Leonberg sowie weitere Konzerte mit renommierten Musikerinnen und Musikern zum städtischen Veranstaltungskalender. Der Gerlinger Musiksommer ist zudem jedes Jahr im Sommer ein musikalisches Open-Air-Highlight vor der Stadthalle. Auch die Gerlinger Vereine veranstalten tolle Konzerte, die harmonische Klänge und bewegende Musik nach Gerlingen bringen.
Weitere Informationen unter www.gerlingen.de/start/konzerte



Gerlinger Musiksommer

Fotos: Achim Mende, Benjamin Knoblauch

Sport- und Spielplätze
- Kunstrasenplatz im Sportzentrum in den Breitwiesen (nur zu bestimmten Zeiten und nach Voranmeldung für Öffentlichkeit zugänglich. Weitere Informationen hierzu finden Sie unter: www.gerlingen.de
- Roter Platz am Schulzentrum (Hasenbergstraße)
- Käfig/Roter Platz beim Sportzentrum in den Breitwiesen (Jakob-Bleyer-Straße)
- Regenrückhaltebecken Bolzplatz Brückentor (Stahlerstraße)
- Platz neben St. Andreas (Zedernweg)
- Bolzplatz am Familienzentrum (Malvenweg)
- Spielplatz Klettertreff (Rosenstraße 33)
- Platz an Waldschule (Dietrich-Bonhoeffer-Platz 5)
- Platz am Waldspielplatz (Rappenhof)



Käfig/Roter Platz beim Sportzentrum in den Breitwiesen

Weitere:
- Pumptrack (am Schulzentrum, Am Brückentor 19)
- Bouleplatz (beim Breitwiesenstadion, Zedernweg 1b)
- Fitness-Station 50+ (beim Breitwiesenstadion, Zedernweg 1b)

Walderlebnispfad
Ein Schwerpunkt des Pfades liegt dabei auf Mitmachstationen, die nicht nur Spaß machen, sondern bei denen man auch interessante Details über den Wald und seine Bewohner lernen kann.
Der Walderlebnispfad Gerlingen liegt im Gerlinger Krummbachtal ganz im Süden des Landkreises Ludwigsburg. Er führt drei Kilometer durch den Gerlinger Wald. Entlang des kinderwagentauglichen Pfads bieten elf Stationen viel Abwechslung und laden Groß und Klein zum Mitmachen ein. Kugeln für die Kugelbahn können direkt an der Kugelbahn für 50 Cent erworben werden. Unterwegs besteht auf dem Spielplatz mit Grillstelle die Möglichkeit zum Rasten und Verweilen. Informationen zur Anfahrt und zum Parken unter www.gerlingen.de



Walderlebnispfad

Gedenksteine
Der Schillerstein auf der Schillerhöhe steht unter Denkmalschutz. Ein Marmorrelief (von Gottfried Ludmann) und eine Bronzetafel (von Fritz von Graevenitz) zeigen den Dichter auf dem Steinpfeiler.
An der Panoramastraße vor dem Gasthof Schillerhöhe steht ein kleines Sandsteinkreuz mit kurzen Armen. Es stammt aus dem 17. Jahrhundert.
An der Studentenallee befindet sich ein Gedenkstein für den dort 1838 zu Tode gekommenen Freiherrn von Gaisberg-Schöckingen.

Denkmale
Tauschbrücke
Die „Tauschbrücke" ist im Gerlinger Wald ca. 3,2 km südlich vom Waldfriedhof und „Großen Stern" sowie „Planhaus" gelegen (Richtung Mahdental). Sie überbrückt die sogenannte „Tauschklinge" und ist vermutlich schon vor Herzog Carl Eugens Zeiten errichtet worden. Als jagdliche Einrichtung und Weg zwischen Kaufhaustraße/ Tauschklingenweg und Königstand/Hirschallee ermöglichte sie gleichzeitig, Futter zu den dortigen Futterstellen zu schaffen. Die Steine, mit denen diese Brücke gebaut wurde, sind noch original, mussten allerdings im Jahr 1980 neu gesetzt werden. Die Brücke hält ohne Mörtel nur durch Spannung zusammen und müsste technisch 20 bis 30 t tragen.

Sauhütte
Die unter Denkmalschutz stehende „Sauhütte", westlich des Hauptweges im Gerlinger Wald gelegen, ist ein altes aus Trockenmauerwerk geschaffenes Gewölbe, das von Sauhirten als Unterstand benutzt wurde. Vermutlich war es der Keller eines jagdlichen Gebäudes, da in diesem Bereich der „verborgene Plan", ein Jagdbereich, der versteckt abseits der Alleen und Wege, also „verborgen" war.

Fotos: stand.art GmbH

Kirchen und kirchliche Einrichtungen

Evangelische Kirchengemeinde

Die evangelische Gesamtkirchengemeinde Gerlingen umfasst ca. 5000 evangelische Christen, für die aktuell 3 Pfarrerinnen in 2 Kirchengemeinden zur Verfügung stehen.

Kirchengemeinde
Petrus und Lukas
Gemeindebüro: Kirchstr. 40, Tel. 92010

Die Öffnungszeiten des Gemeindebüros und die Gottesdienstzeiten entnehmen Sie bitte der Homepage www.petrus-lukas.de

Kindergärten
Petruskindergarten
Schillerstr. 11, Tel. 49658

Johanneskindergarten
Robert-Koch-Str. 2, Tel. 22686

Matthäuskirchengemeinde
Gemeindebüro:
Dietrich-Bonhoeffer-Platz 1, Tel. 21600

Die Öffnungszeiten des Gemeindebüros und die Gottesdienstzeiten entnehmen Sie bitte der Homepage www.matthaeuskirche.org

LIFEBASE Gerlingen
Freie evangelische Gemeinde, Ringstraße 126
www.lifebase.org, kontakt@lifebase.org

Katholische Kirchengemeinde

Die katholische Pfarrgemeinde Gerlingen umfasst ca. 4.000 katholische Christen, die von einem Pfarrer seelsorgerisch betreut werden.

Pfarrer Josef Moskalski
Pfarrbüro:
Maximilian-Kolbe-Platz 2, Tel. 21722,
Öffnungszeiten:
Mo. bis Fr. 9.00–12.00 Uhr
Dienstag 15.00–18.30 Uhr
Mo./Do. 15.00–17.00 Uhr

Gottesdienste
St. Peter und Paul
Mittwoch 9.30 Uhr
Sonntag 9.00 Uhr/10.30 Uhr wechselnd

St. Andreas
Freitag/Samstag 18.00 Uhr

Kindergärten
St. Martin
Maximilian-Kolbe-Platz 4,
Tel. 21560

St. Franziskus
Zedernweg 13, Tel. 22832

Über Jugendgruppen, Kirchenchor, Kinderchöre erhalten Sie im Pfarrhaus gerne Auskunft.

Evangelisch-Methodistische Kirche

Die Evangelisch-methodistische Kirche (= EmK) ist eine evangelische Freikirche, zu der sich in Gerlingen ca. 130 evang.-methodistische Christen zählen. Die Gerlinger EmK ist Teilgemeinde des Bezirks Stuttgart-Nord.

Christuskirche
Gerlingen, Schulstr. 4
Tel. 0711 360833-20
Pastor Matt Burnett

Gottesdienst:
Sonntag 10.00 Uhr
gleichzeitig Kindergottesdienst (Sonntagsschule).

Weitere Informationen und Kontaktdaten der Gemeinde finden Sie unter:
www.emk-stuttgart-nord.de oder bei den wöchentlichen Terminen im Gerlinger Anzeiger.

Neuapostolische Kirche

Die neuapostolische Kirche ist eine internationale, christliche Religionsgemeinschaft, zu der sich in Gerlingen ca. 150 neuapostolische Christen zählen.

Neuapostolische Kirche –
Gemeinde Gerlingen
Brennerstr. 19,
Vorsteher: Thomas Seiffert,
Obertorstraße 4/1, Gerlingen,
Tel. 07156-927892

Gottesdienst:
Sonntag 9.30 Uhr
Donnerstag 20.00 Uhr
Die Gottesdienstzeiten erscheinen wöchentlich im Gerlinger Anzeiger.

Vereine und Organisationen

ACV Ortsclub MSC Gerlingen e. V.

ADFC-Strohgäu e. V.

AG freier Stillgruppen (AFS)
Still-Café Gerlingen
Tel. 0228/92 95 9999
E-Mail: ulla.hetzer@gmx.de
www.afs-stillen.de

AMSEL Kontaktgruppe Korntal und Gerlingen

Alltags- und Nachbarschaftshilfe Strohgäu e. V.
Tel. 07156/17740-0
E-Mail: info@sozialstation-gerlingen.de
www.sozialstation-gerlingen.de

Arbeiterwohlfahrt Ortsverein Gerlingen e. V.

Arbeitskreis Gerlinger Straßenfest

aussichtsreich e. V.
Tel. 0170-8712470
E-Mail: info@aussichtsreich-gerlingen.de
www.aussichtsreich-gerlingen.de

Behindertensport-Verein Stuttgart

Bosch Radsportgruppe e. V.

Bowling-Sportverein BSV Gerlingen
E-Mail: bsv.gerlingen.verein@web.de

Bridgeclub Gerlingen e. V.

Bund der Selbständigen Gerlingen e. V.
E-Mail: info@bds-gerlingen.de
www.bds-gerlingen.de

Bürger-Treff Gerlingen e. V.
Tel. 07156/9282540
E-Mail: buerger-treff-gerlingen@web.de
www.buerger-treff-gerlingen.de

Bürgerverein Schillerhöhe e. V.
E-Mail: vorstand@bv-schillerhoehe.de
www.bv-schillerhoehe.de

Chorvereinigung Gerlingen e. V.
E-Mail: katrinklingelcvg@googlemail.com
www.chorvereinigung-gerlingen.de

Christlicher Verein junger Menschen Gerlingen e. V.
www.cvjm-gerlingen.de

Contacter Karnevalgesellschaft e. V.
Tel. 07156/435469
E-Mail: praesident@kg-contacter.de
www.kg-contacter.de

Culture Club Gerlingen e. V.

Deutscher Dart Sport Verband e. V.

DLRG OG Ditzingen Stützpunktleitung Gerlingen

DRK Deutsches Rotes Kreuz Ortsverein Gerlingen
E-Mail: vorstand@drk-gerlingen.de
www.drk-gerlingen.de

Egerländer Gmoi

Evangelischer Kirchen-, Jugend- und Kinderchor Petrus und Lukas Gerlingen

Familien-Treff e. V.
Tel. 07156/49410
E-Mail: info@familientreff-gerlingen.de
www.familientreff-gerlingen.de

Fördergemeinschaft Pflege e. V.
Tel. 07156/17740-0
E-Mail: foerdergemeinschaft@
sozialstation-gerlingen.de
www.foerdergemeinschaft-pflege.de

FreeFood e. V.
Tel. 01575-5944687
E-Mail: freefoodev@gmail.com
www.freefood-ev.de

Freiwillige Feuerwehr Gerlingen
E-Mail: mitmachen@feuerwehrgerlingen.de
www.feuerwehrgerlingen.de

Freizeitgruppe der Behinderten und Nichtbehinderten
E-Mail: stadt@gerlingen.de

Freundeskreis Rebmann

Freundeskreis Asyl Gerlingen
Tel. 07156/25414
E-Mail: info@fkasyl.de
www.fkasyl.de

Froher Faschingsclub Gerlingen e. V.

Fun Point Gerlingen Squash Club e. V.

Fußballclub Gerlingen e. V.
E-Mail: info@fc-gerlingen.de
www.fc-gerlingen.de

Gemeinsam wohnen unter einem Dach e. V.

Gerlinger Bürgerstiftung
E-Mail: m.hoehn-bea@gerlingen.de

Gerlinger Sonntagsorchester
E-Mail: info@sonntagsorchester.de
www.sonntagsorchester.de

Griechische Gemeinde Gerlingen e. V.
Tel.07156/433470
E-Mail: info@griechische-gemeinde-gerlingen.de
www.griechische-gemeinde-gerlingen.de

Haus & Grund Eigentümerverein Gerlingen e. V.
Tel. 07156/26311
E-Mail: info@haus-und-grund-gerlingen.de
www.haus-und-grund-gerlingen.de

Hospizdienst Gerlingen e. V.
07156/17740-17
E-Mail: kutz@hospizdienst-gerlingen.de
www.hospizdienst-gerlingen.de

Initiative WINDHUNDHILFE e. V.

Jugendhausträgerverein Gerlingen e. V.
Tel. 07156/205 292
E-Mail: B15@jugendhaus.de
www.b15jugendhaus.de

Jugendmusikschule Gerlingen e. V.
Tel. 07156/174797
E-Mail: info@jms-gerlingen.de
www.jms-gerlingen.de

Kammerchor Cantabile Gerlingen
E-Mail: info@cantabile-gerlingen.de
www.cantabile-gerlingen.de

Katholischer Kirchenchor

Kleintierzüchterverein Z53 Gerlingen e. V.
Tel. 07156/27635

Kolpingsfamilie Gerlingen

Krankenpflegeverein der Ev. Matthäuskirchengemeinde

Kreisseniorenrat Ludwigsburg e. V.

KSG Gerlingen e. V.
Tel. 07156/1774976
E-Mail: info@ksg-gerlingen.de
www.ksg-gerlingen.de

LDU Stadtverband Gerlingen Geschäftsstelle
Tel. 0173-9394211
E-Mail: ldu-gerlingen@t-online.de

Lokale Agenda 21
Tel. 07156/205-7102
E-Mail: a.frohnmaier@gerlingen.de

Männergesangverein 1862 Gerlingen e. V.

Medienakademie Baden-Württemberg e. V.

Mein Gerlingen-Stadtmarketing e. V.
E-Mail: info@mein-gerlingen.de
www.mein-gerlingen.de

Miteinander Förderverein für kirchliche Gemeindearbeit e. V.

Mitmachzentrale e. V.

Musikinitiative (M.I.G.) Jugendhaus B 15
E-Mail: b15@jugendhaus.de

Musikverein Stadtkapelle Gerlingen e. V.
E-Mail: info@musikvereingerlingen.de
www.musikvereingerlingen.de

NABU-Gruppe Gerlingen

Naturfreunde Weilimdorf/ Gerlingen Ortsgruppe Gerlingen

Obst-, Wein- und Gartenbauverein Gerlingen e. V.
Tel. 07156/28028
E-Mail: info@owg-gerlingen.de
www.owg-gerlingen.de

PGV Prävention & Gesundheitssport e. V. SummerGym

Posaunenchor des CVJM
www.cvjm-gerlingen.de

PRO, Verein der Freunde und Förderer des Robert-Bosch-Gymnasiums Gerlingen e. V.

Radsportverein Gerlingen e. V.
Tel. 07156/6029456
E-Mail: rsv@rsv-gerlingen.de
www.rsv-gerlingen.de

ReGe, Verein der Förderer und Freunde der Realschule Gerlingen e. V.

Rehabilitations- und Gesundheitssportverein Gerlingen e. V.

Schachklub „e4" Gerlingen e. V.
Tel. 0179-5411187
E-Mail: vorsitzender@schachklub-gerlingen.de
www.schachklub-gerlingen.de

Schiffsmodellbauclub Gerlingen e. V.

Schützenverein Gerlingen 1982 e. V.
Tel. 01577/3950037
E-Mail: teubner@gmx.de
www.schützenverein-gerlingen.de

Schwäbischer Albverein Ortsgruppe Gerlingen
Tel. 07156/24792
E-Mail: info@schwaebischer-albverein.de
www.gerlingen.albverein.eu

Schwimmverein Gerlingen e. V.
E-Mail: info@sv-gerlingen.de
www.sv-gerlingen.de

Ski-Club Gerlingen e. V.
Tel. 07156/21753
E-Mail: info@skiclub-gerlingen.de
www.skiclub-gerlingen.de

Slot-Racing-Club Gerlingen e. V.

Sozialverband VdK

Spieleclub Gerlingen

Sportfahrerclub Württemberg e. V. im ADAC Gerlingen-Ditzingen

Squash Devils im Point – Sports.Wellness.Club

Städtisches Kammerorchester

Stadtjugendring Gerlingen e. V.
Tel. 0172-6678665
E-Mail: vorstand@sjr-gerlingen.de
www.sjr-gerlingen.de

Tennisclub Gerlingen e. V.
E-Mail: info@tc-gerlingen.de
www.tc-gerlingen.de

Tierschutzverein Ludwigsburg e. V.

Trägerverein Jugendtreff Gerlingen e. V. Jugendcafé Konfus
Tel. 0172-6678665
E-Mail: info.cafe.konfus@gmail.com
www.cafe-konfus.de

Türkisch-Islamischer Kulturverein Gerlingen e. V.
Tel. 0152-07126866
E-Mail: TIK-Gerlingen@gmx.de

Verband Christlicher PfadfinderInnen/ Pfadfinder

Verein der Hundefreunde Gerlingen e. V.

Verein für Heimatpflege Gerlingen e. V.
E-Mail: hv@heimatpflegeverein-gerlingen.de
www.heimatpflegeverein-gerlingen.de

Versehrtensportgruppe Kreis Leonberg e. V. Ortsgruppe Gerlingen
Tel. 07156/26847
E-Mail: m.ziaja1@gmx.de

VfB Fanclub Courage Gerlingen e. V.

Viva Bowling BSO Stuttgart e. V. Cosmos Stuttgart

Volksbund Deutsche Kriegsgräberfürsorge e. V. Ortsverband Gerlingen
Tel. 0170-7763777
E-Mail: f.jutz@jutz.de
www.baden-wuerttemberg.volksbund.de

Volkshochschule Gerlingen e. V.
Tel. 07156/205-401
E-Mail: info@vhs-gerlingen.de
www.vhs-gerlingen.de

Weltladen-Gerlingen e. V.
Tel. 07156/6028282
E-Mail: info@weltladen-gerlingen.de
www.weltladen-gerlingen.de

Windelflitzer e. V. Kindertagesstätte
Tel. 07156/4358900
E-Mail: info@windelflitzer.net
www.windelflitzer-leonberg.de

Zitherclub Gerlingen
E-Mail: zitherclubgerlingen@gmail.com

Zukunft Lukas Förderverein Lukaskirche Gerlingen

Verlag. Medien. Druck.

Ihr Medienhaus. Seit 1818.

Als Verlag der Ludwigsburger Kreiszeitung und zahlreicher weiterer Produkte – Wochenblätter, Bücher, Magazine, Verzeichnismedien – und als Veranstalter regionaler Messen und Events bieten wir Ihnen vielfältige Werbeplattformen, um Ihr Unternehmen kundengewinnend zu präsentieren.

Zudem erledigen wir als Full-Service-Agentur alle Aufgaben rund um die Produktion Ihrer Print- und Digital-Medien: von der Mediengestaltung print und digital über Druck und Weiterverarbeitung bis hin zu Versand und Logistik.

Profitieren Sie von über 200 Jahren Erfahrung und unserer ausgezeichneten Qualität.

Ungeheuer + Ulmer KG GmbH + Co.
Körnerstraße 14–18. 71634 Ludwigsburg.
Telefon 07141 130-208. E-Mail service@u-u.de

Jetzt informieren
www.medienhaus.u-u.de